16

YUKITO KISHIRO

GUNNM Last Order

PLANETA DeAGOSTINI®

Visita mi blog

En mi blog encontrarás los mejores mangas, con la mejor calidad, edición y traducción de todo internet.

https://descargarmangaspormega.blogspot.com/

También te invito a visitar mis otros blogs y seguirme en mis redes sociales para estar informado cada vez que publique nuevo contenido ó actualice algún manga/anime.

[Anime]
https://descargar-animes-por-mega-gratis.blogspot.com

[Hentai]
https://hentaiparaiso.blogspot.com/

https://www.facebook.com/JoseAlvares97

https://twitter.com/@Jose_AlvarezYT

https://www.instagram.com/josealvarezyt

https://www.paypal.me/JoseAlvarez98

PD: Soy Venezolano, cada dolar equivale a días de trabajo aquí, así que me estarías ayudando mucho...

Blog de respaldo

Si eliminan mis blogs principales, búsquenme en mis redes sociales o aquí:

https://animanganimess.blogspot.com

¡ATENCIÓN!

Esta es una versión oficial española, y por alguna razón se leé de derecha a izquierda y no de izquierda a derecha, como se suelen leer siempre los mangas...

https://descargarmangaspormega.blogspot.com

漫画 **MUCHOS SE PREGUNTAN POR QUÉ EL FINAL DE GUNNM NO ES EL QUE TODOS RECORDÁBAMOS. FÁCIL: YUKITO KISHIRO, SU AUTOR, DECIDIÓ CAMBIARLO PORQUE QUERÍA CONTAR NUEVAS HISTORIAS DE SU PERSONAJE FETICHE. Y ASÍ LO ESTÁ HACIENDO EN GUNNM LAST ORDER.**

GRACIAS AL MISMÍSIMO NOVA, GALLY RESUCITA, ESTA VEZ CON UN PODEROSÍSIMO CUERPO IMAGINOS. LA DESAPARECIDA RUW ES DESCUBIERTA EN EL CORAZÓN DE SALEM, AUNQUE SOLO EN FORMA DE CADÁVER, YA QUE SU CHIP CEREBRAL HA SIDO RETIRADO. ASÍ, GALLY DECIDE SUBIR AL ASCENSOR ORBITAL JUNTO A NOVA Y SUS GUARDAESPALDAS, LOS SERIE GR, PARA DIRIGIRSE A LA CIUDAD ESPACIAL, JERU, DONDE TRATARÁ DE RECUPERAR EL CEREBRO ORIGINAL DE RUW.

8,50 €

EDICIÓN ESPAÑOLA
8 431474 074020
IMPRESO EN ESPAÑA

GUNNM Last Order 16

RESUMEN DE LOS EPISODIOS ANTERIORES

Mientras **Vilma** intenta encontrar un punto de entendimiento entre humanos y cognates, **Haruka,** la novia de **Arthur,** es atacada mortalmente por **Byron.** Este revés conmociona al refugio **Bradley,** sobretodo a **Arthur,** que se erige definitivamente como líder indiscutible de la comunidad. Su primera misión será acabar con los cognate de una vez por todas.

Viendo que el entendimiento con los seres humanos es imposible, **Vilma** decide acabar con **Byron.** Con la pelea a punto de concluir, aparecen **Arthur** y su grupo. **Vilma,** no sin sufrimiento, acaba derrotando a **Byron. Arthur,** aprovechando que **Vilma** está muy débil después de la pelea, le dispara para acabar de una vez con la raza de vampiros.

Cuarenta y siete años después, un grupo de humanos descubre el cuerpo de **Vilma,** que había permanecido en un estado de muerte virtual. Gracias a **Arthur, Vilma** fue rescatada y curada. Durante este tiempo se ha construido **Star City,** aquel proyecto de ciudad que se planeó en el refugio **Bradley.** El proyecto **Merlín** se mejoró y pasó a llamarse **Melchidezek. Vilma,** que pasa a llamarse **Qingji,** decide cuidar de él desde las sombras.

Con el pasar de los años, **Arthur** da prioridad a la colonización espacial antes que a los problemas de los humanos, cada día más descontentos con su gestión. **Qingji** decide hablar con **Arthur.** Este, consciente de que sus ideas pueden no ser la mejor opción para la humanidad, ha creado un dispositivo que inutiliza a **Melchidezek. Arthur** le pide a **Qingji** que lo use cuando lo crea oportuno para evitar la decadencia de la raza humana.

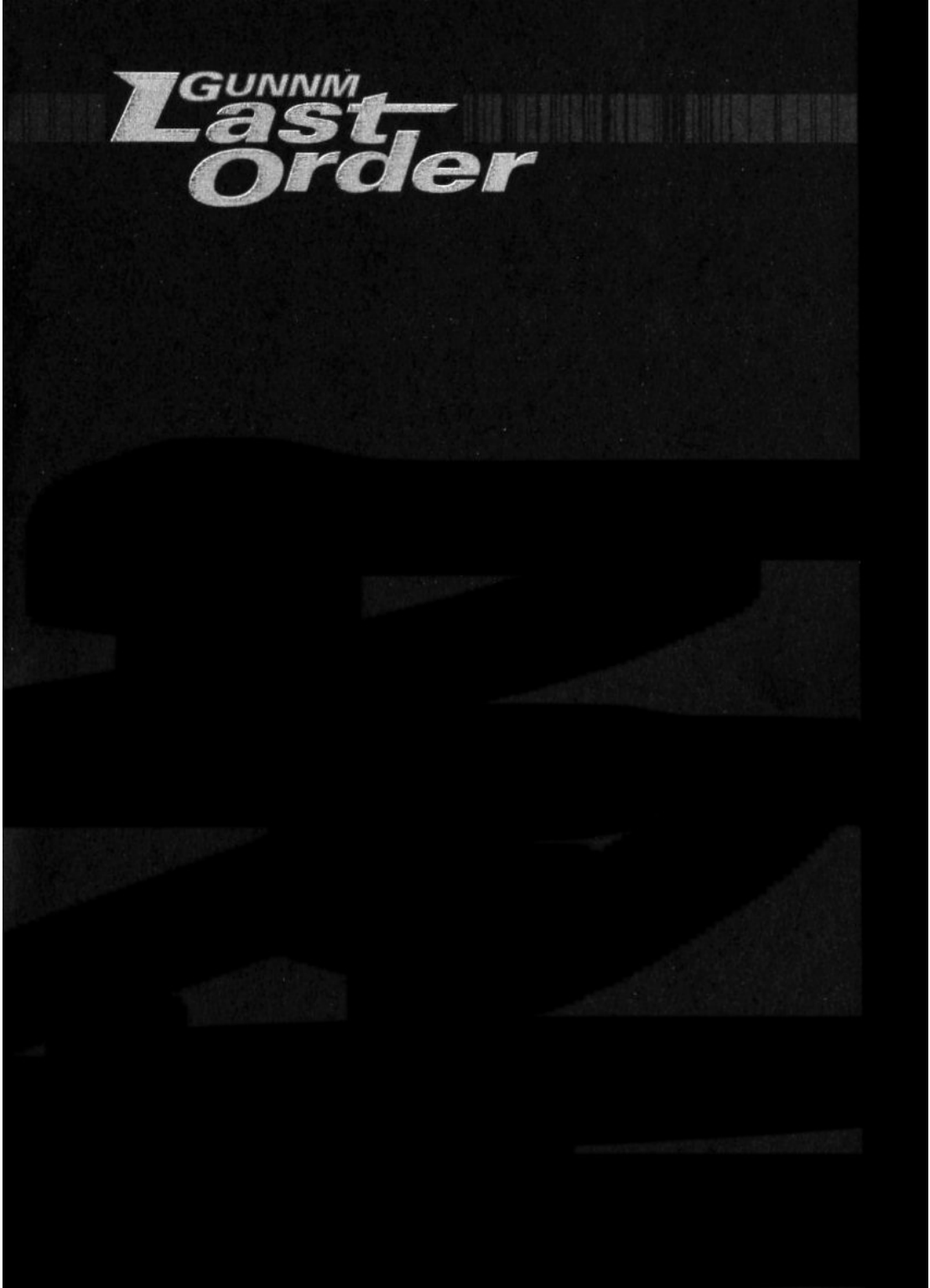
GUNNM
Last
Order

YUKITO KISHIRO 16

GUNNM Last order

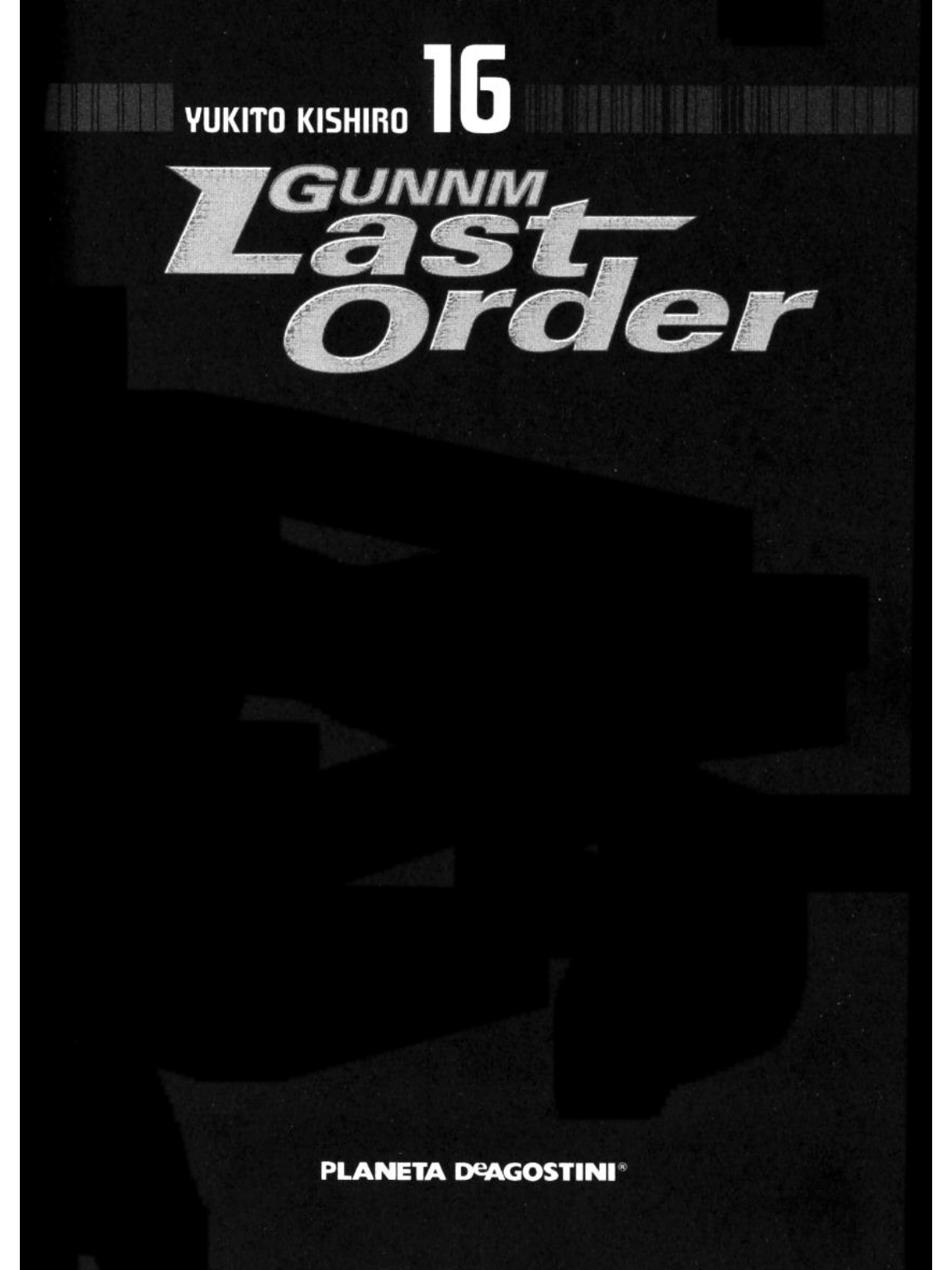

PLANETA DeAGOSTINI®

GUNNM Last Order

PHASE:56

7 LOS FLANES SON EL DESTINO

PHASE:57

CÓMO FUE CREADO ESTE MUNDO 23

PHASE:58

55 NO TE LO TOMES DEMASIADO A PECHO

PHASE:59

NO TE HAGAS EL LOCO 87

PHASE:60

105 MADURANDO A VELOCIDAD ULTRASÓNICA

PHASE:61

CASI ÚNICO EN EL MUNDO 137

PHASE:62

169 LAS TINIEBLAS DEL CERO ABSOLUTO

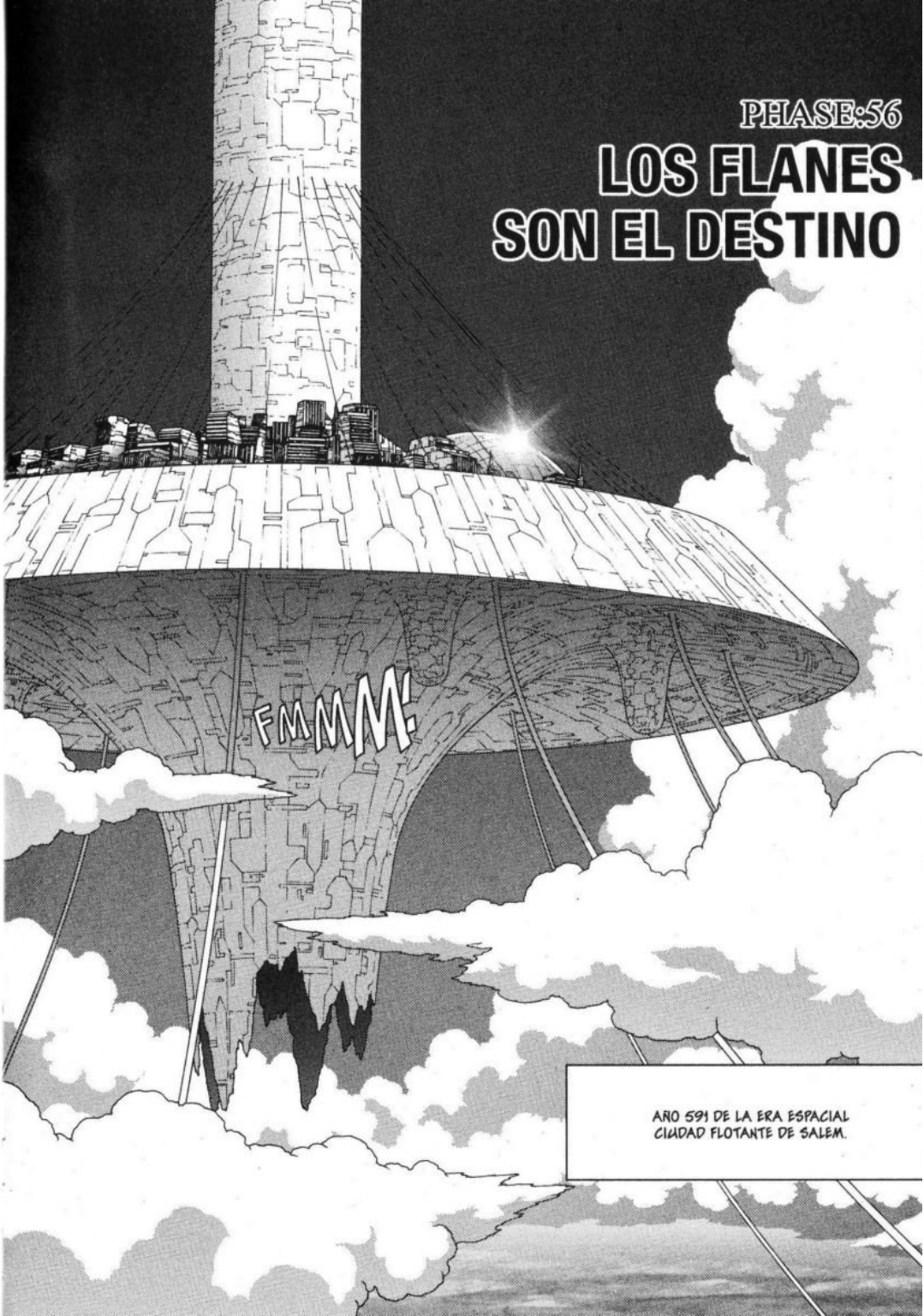
PHASE:56
LOS FLANES SON EL DESTINO
FMMM!
AÑO 591 DE LA ERA ESPACIAL
CIUDAD FLOTANTE DE SALEM.

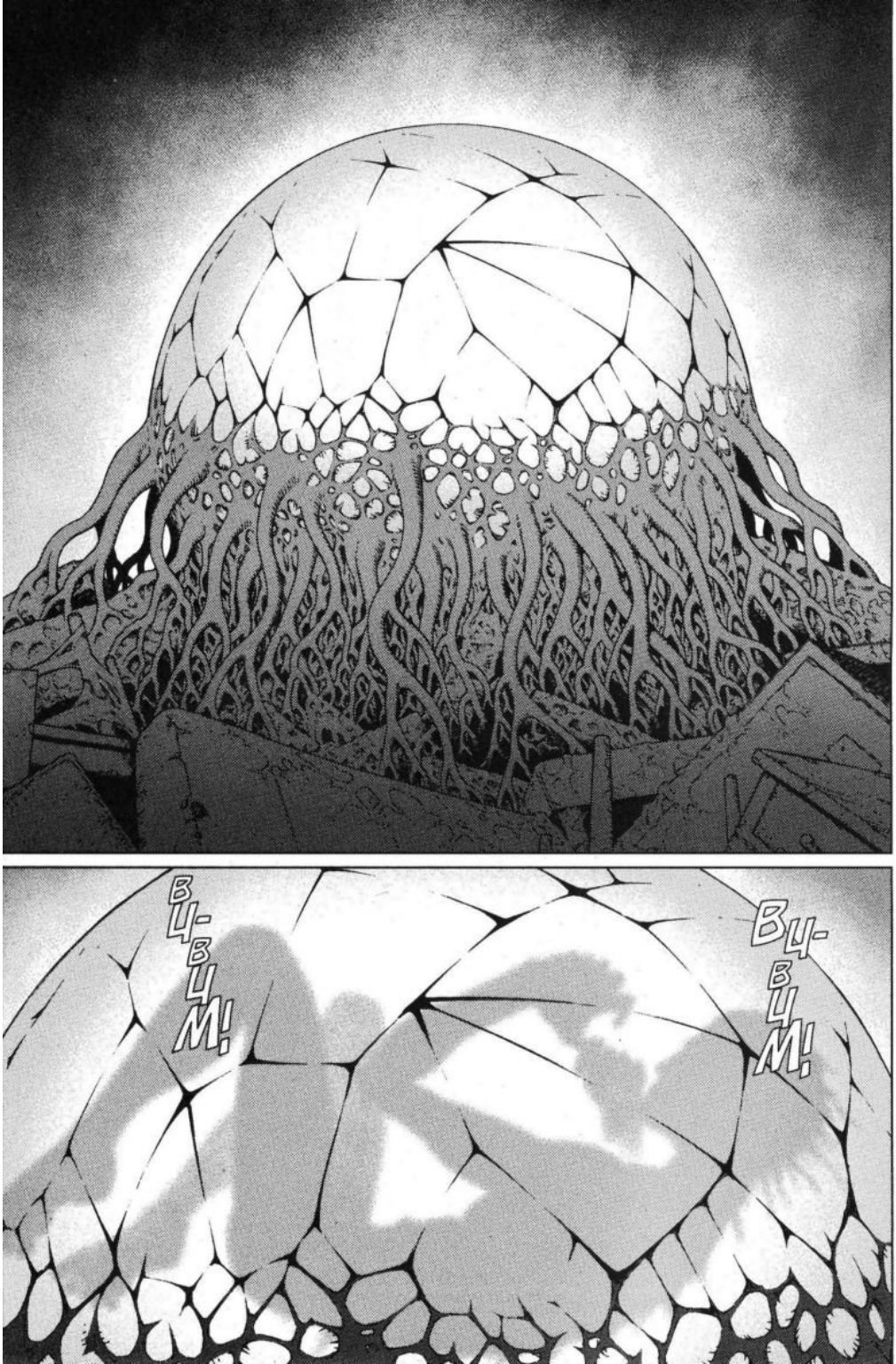
BU-BUM!
BU-BUM!

FWOOSH!
FWOOM!
FWOOM!
FWOOM!
CREP!
CREP!
SHAS!

¡UOOOGGH!
FRASH!
¡AUUURGGH...!
FWOOM!

BUF...
NORA LAFARGE.

¿PUEDES ENCARGARTE TÚ DEL RESTO?

QUEMÁNDOLO VIVO SIEMPRE CABE LA POSIBILIDAD DE QUE RESUCITE, ASÍ QUE HAZLO ARDER HASTA QUE SE CONVIERTA EN CENIZAS.
Y TEN CUIDADO DE QUE EL FUEGO NO SE EXTIENDA.
VALE.

YA ES LA 18ª VEZ, ENO...? PUES NO ME ACOSTUMBRO.
EN CASOS COMO ESTE SE AGRADECERÍA TENER A ALGÚN CHICO ECHANDO UNA MANO, OYE.
BUENO, ES LO QUE HAY. TENEMOS QUE HACERLO NOSOTRAS.

A PROPÓSITO, ME PREGUNTO SI LE VA TODO BIEN A GALLY...

PARTIÓ HACIA EL ESPACIO ACOMPAÑADA DEL DIABÓLICO Y GENIAL DESTY NOVA.
SU OBJETIVO: DESENTRAÑAR LOS MISTERIOS DE ESTE MUNDO Y RECUPERAR A SU AMIGA... PERO DE ESO HACE YA TRES MESES...

LO QUE PASA ES QUE, UNAS DOS SEMANAS DESPUÉS DE IRSE...
...ENCONTRAMOS ALGO QUE NOVA HABÍA ESTADO CULTIVANDO DENTRO DE UNA ESPECIE DE CAPULLO GIGANTE.

NOVA ES UN INDIVIDUO PELIGROSÍSIMO, PUESTO QUE ES EL VERDADERO RESPONSABLE DEL CAOS QUE REINA AHORA EN SALEM, ASÍ COMO EL ASESINO INDIRECTO DE MIS PADRES.
ASÍ QUE DECIDIMOS POR UNANIMIDAD ERRADICARLE.

PERO A LA QUE ERRADICAMOS UNO DE LOS CAPULLOS DE NOVA, APARECE OTRO EN OTRA PARTE.
ESTAMOS INTENTANDO DISCERNIR EL PROCESO DE REGENERACIÓN A PARTIR DE LO OBSERVADO HASTA AHORA.

*ESTEREOTOMÍA: ARTE DE CORTAR LA PIEDRA PARA LA CONSTRUCCIÓN. NOVA Y LAS DEMÁS PROFUSIERON ESTA DENOMINACIÓN, COMO NO ES POSIBLE PARA ELLAS OBSERVAR DE FORMA DIRECTA EL COMPORTAMIENTO DE LAS NANOMÁQUINAS, ESTO NO ES MÁS QUE UNA TEORÍA.

¡NORA! ¡TENGO GRANDES NOTICIAS!
¡SE HA RECIBIDO UNA SEÑAL DESDE LA SUPERFICIE!
¡¡MAMÁ ESTÁ HABLANDO CON ELLOS!!
PAM MAHANN.
¿¿LA SUPERFICIE!?

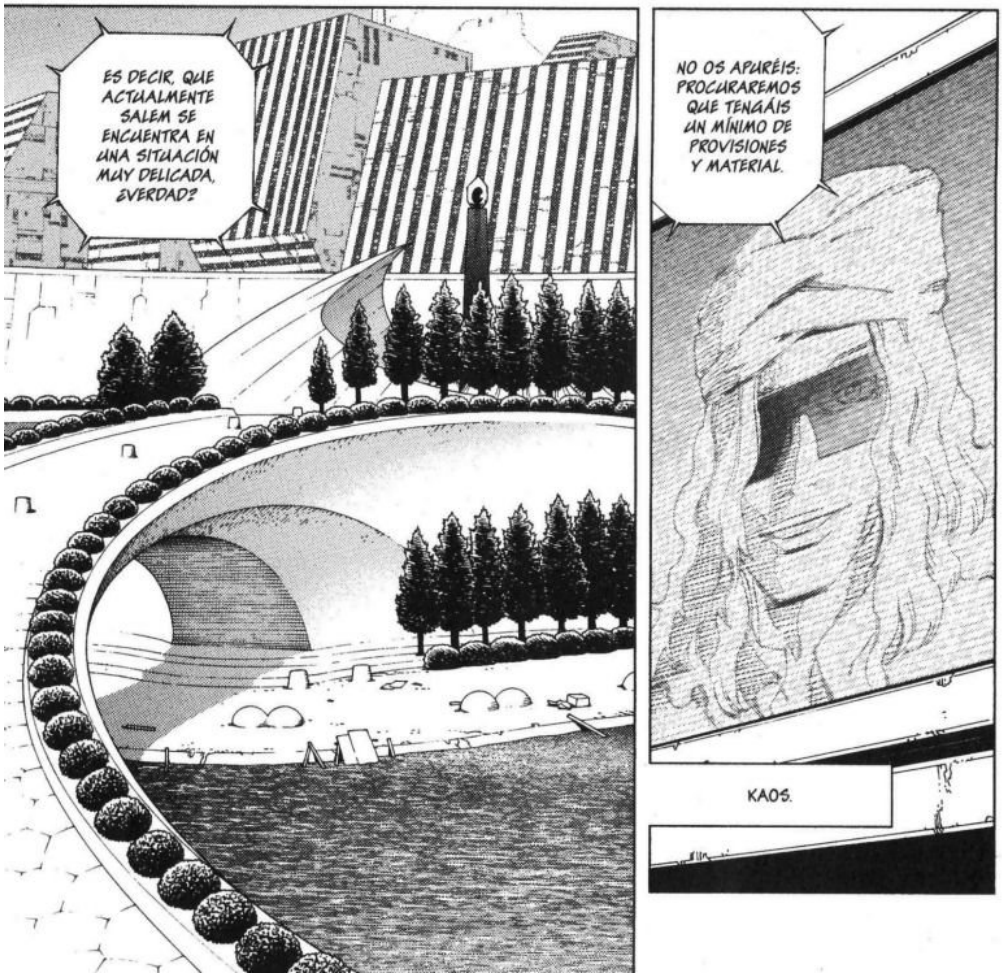
ES DECIR, QUE ACTUALMENTE SALEM SE ENCUENTRA EN UNA SITUACIÓN MUY DELICADA, ¿VERDAD?
NO OS APURÉIS: PROCURAREMOS QUE TENGÁIS UN MÍNIMO DE PROVISIONES Y MATERIAL.
KAOS.

LA VERDAD ES QUE NO LAS TENÍA TODAS CONMIGO, YA QUE PENSABA QUE LA SUPERFICIE NOS GUARDARÍA MUCHO RENCOR...
...PERO ME ALEGRO DE HABER CONTACTADO CON ALGUIEN TAN COMPRENSIVO COMO USTED, SEÑOR KAOS.
ACTUAL LÍDER DE LOS SALEMIANOS MARGE MAHANN.
QUÉ COINCIDENCIA QUE SEA USTED AMIGO DE GALLY Y DE RUW, SIN EMBARGO...
¡EL MUNDO ES UN PAÑUELO!
¿ES UNO DE LA SUPERFICIE...?
¡MIRA, EN LA SUPERFICIE TAMBIÉN SE PUEDE VIVIR SIN SER UN CIBORG!
PUES ES BASTANTE GUAPO...
BUENO, SE HA ACABADO EL AISLAMIENTO ENTRE LA SUPERFICIE Y SALEM... HAN ELIMINADO LAS PROTECCIONES Y NOS HAN ABIERTO SUS CIRCUITOS...
ESTAMOS MUY AGRADECIDOS POR SU VALIENTE DECISIÓN.
¿CÓMO...? QUE YO SEPA, NOSOTROS NO HEMOS HECHO ESO...
SNIF SNIF
¡¡AH!! YA DECÍA YO QUE OLÍA A ALGO DULCE...
¿¿ESTÁIS COMIENDO FLANES??
¡¡OH, QUÉ ENVIDIA!
NOS LOS HA DADO UN SEÑOR CON GAFAS.

¡¡JIAAAA, JA, JA, JA, JA!
ES...
¡ESTE MODO TAN SOEZ DE REÍRSE ES...!
NO... ¡¡NO PUEDE SER!!
NO HAY DE QUÉ, KAOS, LA VERDAD.
KIAAAH!
KIAAAH!
NIÑAS, NIÑAS, ¿UNA POR UNA.

¡¡LOS FLANES SON LA ARMONÍA!!
DECIDME, ¿OS APETECE TOMAR UNO?

N... NO PUEDE SER... ¡¡SE SUPONE QUE LA REGENERACIÓN DURA SEIS DÍAS...!!
¡EH! ¿¿QUÉ HACÉIS COMIENDO ESO VOSOTRAS DOS!?
ES QUE ESTÁ MUY RICO.
A CUALQUIERA LE PARECERÍA RARO SI VIERA UNOS REGISTROS QUE DICEN QUE SE HAN PRODUCIDO DIEZ REGENERACIONES SEGUIDAS, ¿NO?
ASÍ QUE RETOQUÉ UN POCO EL PROGRAMA DE LA "ESTEREOTOMÍA" PARA QUE FUERA CREANDO "NOVA-SERUELOS" DE PEGA. ASÍ PUDE OBSERVAR LO QUE OCURRÍA.
ME GUSTA EL NOMBRE DE "ESTEREOTOMÍA", ASÍ QUE LO ADOPTARÉ.
¡¡MORIRÁS!!
¡¡PARA EL CARRO!!
JU, JU, JU... ¡¡LOS FLANES SON LA FUERZA!

SI ME MATAS A MÍ, EL "NOVA X"...
¿Y...PUEDES IMAGINAR QUÉ LES OCURRIRÁ A LAS NIÑAS Y A LAS DEMÁS QUE SE HAN COMIDO MIS FLANES!?
¿LAS DEMÁS SOMOS NOSOTRAS?
UAAAAH...
¡¡¡COBARDE...!!!
¡¡¡LOS FLANES SON LA LEY!!!
MIENTRAS MI SUPERVIVENCIA QUEDE GARANTIZADA, NO TENGO INTENCIÓN ALGUNA DE CAUSAROS DAÑO NI DE SUBYUGAROS.
¡¡¡NI SE OS OCURRA CREERLE!!!
NO SE PUEDE AVANZAR AL FUTURO SI UNO PERMANECE ANCLADO EN EL PASADO.
LAS CIRCUNSTANCIAS ACTUALES SON LA PRUEBA FEHACIENTE DE QUE JERU Y LADDER SON HOSTILES.

¿ESPOSEÉIS VOSOTROS LA FUERZA NECESARIA PARA ENFRENTAROS A ELLOS SI QUISIERAN RECUPERAR SU DESPÓTICO YUGO SOBRE SALEM!?
¡¡LOS FLANES SON EL DESTINO!!
¡ES MUY POSIBLE QUE, TAL COMO ESTÁN LAS COSAS AHORA, YO SEA EL ÚNICO EN TODA LA TIERRA CAPAZ DE NEGOCIAR CON ELLOS!
GRRRR...
...
TIENES RAZÓN...
¿QUÉ TIENES EN MENTE?
JU, JU, JU... ES LA HORA DE ENTRAR EN UNA NUEVA FASE DE LA HISTORIA.

¡¡SALEM SERÁ UNA NACIÓN INDEPENDIENTE!!
¡¡Y EL FLAN, SU SUSTENTO PRINCIPAL!!

TIRA DE CUATRO VIÑETAS DESCARTADA (TOMO 7)
"EL COMETA HUMANO"

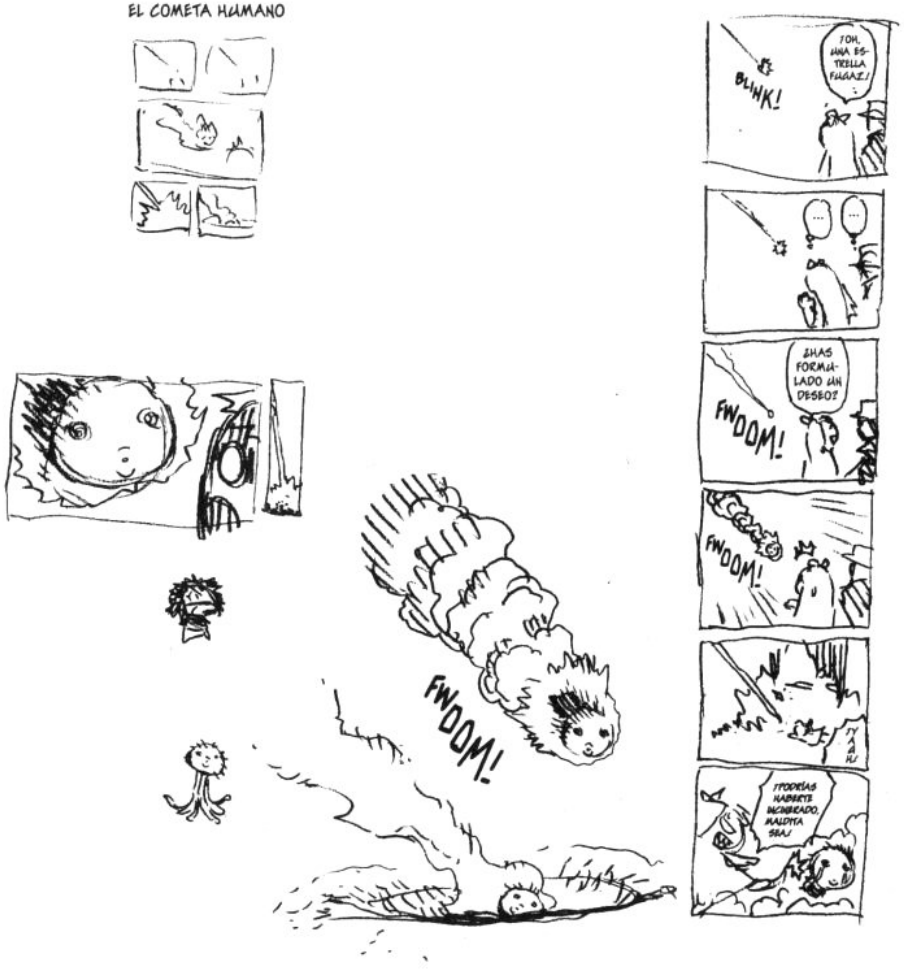

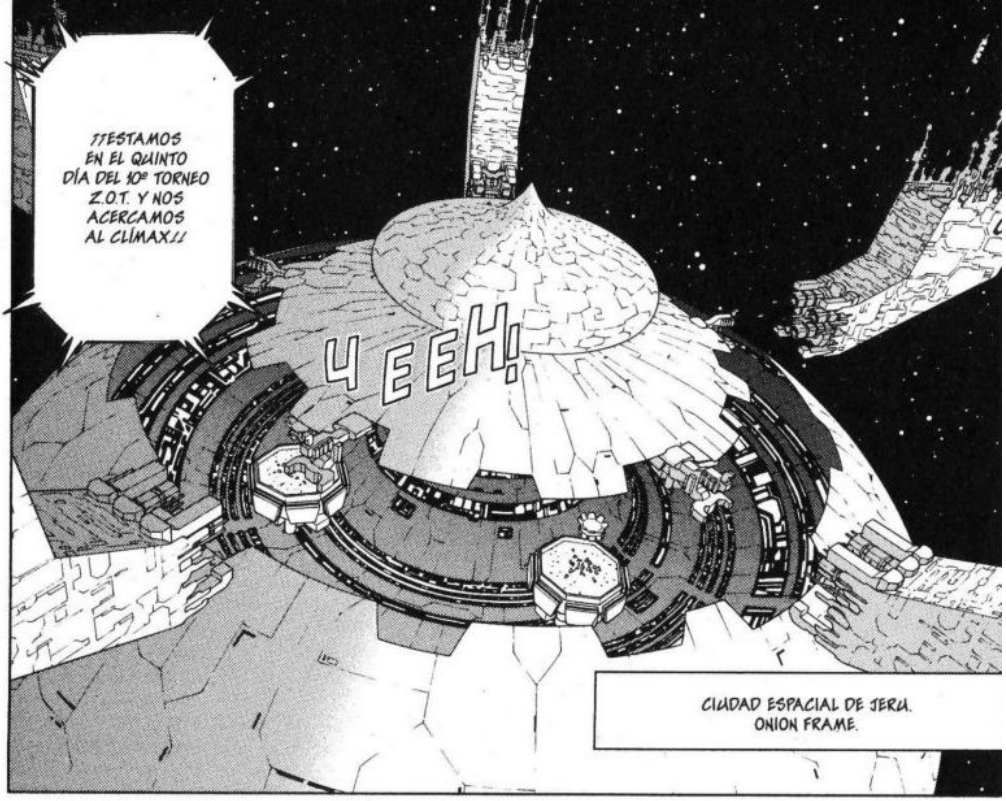

PHASE:57

CÓMO FUE CREADO ESTE MUNDO

EMPEZAREMOS POR EL BLOQUE A. EL PRIMER COMBATE ENFRENTÓ A LOS SPACE ANGELS CONTRA LOS GUNTROLL.
¡¡LOS SPACE ANGELS, LIDERADOS POR GALLY, SE IMPUSIERON EN UN FANTÁSTICO COMBATE QUE QUEDARÁ GRABADO A FUEGO EN LOS ANALES DE LA HISTORIA DEL Z.O.T.!!

EL SEGUNDO CHOQUE FUE ENTRE LOS STARSHIP CULT Y LOS KITS.
VENCIERON LOS PRIMEROS.

LOS HEAVY ROADS LUCHARON CONTRA LOS WILD GUNS EN EL TERCER COMBATE.
¡LOS SEGUNDOS CONSIGUIERON LA VICTORIA CASI AL INSTANTE!

FINALMENTE, EN EL CUARTO EMPAREJAMIENTO DEL BLOQUE A, LOS GAUDIES DE JÁPITER LOGRARON UNA TRABAJADA VICTORIA...
...SOBRE LOS METAL HEARTS.

EN CUANTO AL BLOQUE B, EL PRIMER EMPAREJAMIENTO FUE EL DE LOS SCAVENGERS LUCHADORES Y LOS JAMIL VOVINS.
¡¡VICTORIA APLASTANTE DE LOS SCAVENGERS!!

¡SEGUNDO CHOQUE: MEAN MACHINE CONTRA EL EJÉRCITO UNIDO DE KARATEKAS ESPACIALES!
COMO YA SABEN USTEDES, GALLY Y LOS SUYOS DERROTARON A DOS DE LOS MIEMBROS DEL GRUPO LIDERADO POR TÔJI EN EL LEVIATHAN 1...
AL NO APARECER LOS OTROS DOS MIEMBROS DEL EQUIPO, SE FORMÓ RÁPIDAMENTE UN EQUIPO DE SUPLENTES CON EL OBJETIVO DE ENMENDAR EL HONOR DEL KARATE ULTRAELECTROMAGNÉTICO.
ESOS CUATRO MIEMBROS TENÍAN UN NIVEL DE PRIMERA EN LO QUE A KARATE SE REFIERE, PERO...
¡...NO ESTUVIERON A LA ALTURA DE LAS DURÍSIMAS CONDICIONES ASESINAS DEL Z.O.T.T.!

¡AL FINAL, SU CAPITÁN, TÔJI, LOGRÓ DERROTAR EN SOLITARIO A SUS CINCO CONTRINCANTES...!
¡...Y ALZARSE CON UNA PÍRRICA VICTORIA QUE LE PERMITIÓ PASAR A LA SEGUNDA RONDA!

EN EL TERCER ENFRENTAMIENTO, ENTRE LOS GEOGIGAS Y LOS PIRAMANIA...
¡¡...SE IMPUSIERON LOS PRIMEROS!!
FINALMENTE, EL CUARTO CHOQUE ENTRE ANOMALY Y LOS LUCIFERS DE VENUS...
¡¡...SE SALDÓ CON VICTORIA DE ANOMALY!!
¡EN EL TERCER DÍA DE TORNEO, LA SEGUNDA RONDA SE INAUGURÓ CON EL COMBATE DEL BLOQUE A ENTRE LOS SPACE ANGELS Y LOS STARSHIP CULT!
EL EQUIPO DE GALLY SE IMPUSO A DURAS PENAS AL FILO DEL TIEMPO DISPONIBLE.
¡LA MUERTE DE VARIOS ESPECTADORES POR INCINERACIÓN PROVOCÓ LA ANULACIÓN DEL RESTO DE COMBATES DEL DÍA, QUE SE CELEBRARON EN LA JORNADA SIGUIENTE!
¡QUÉ ARDIENTE COMBATE!
H. HOPPER. COMENTARISTA Y ESPECIALISTA EN ARTES MARCIALES.

¡PRIMER COMBATE DE LA SEGUNDA RONDA DEL BLOQUE B! ¡SCAVENGERS LUCHADORES CONTRA EJÉRCITO UNIDO DE KARATEKAS ESPACIALES!
TÔJI, SIN MÁS RESERVAS EN SU EQUIPO, LUCHÓ EN SOLITARIO.
¡SEGUNDO CHOQUE: WILD GUNS CONTRA GAUDIES DE JÁPITER!
¡VICTORIA DE LOS WILD GUNS TRAS LA RENDICIÓN DE LOS GAUDIES!
¡...E HIZO AÑICOS CON SU KARATE ULTRA-ELECTROMAGNÉTICO AL GIGANTESCO ROBOT COMBINADO SCABEN-GEEN! ¡¡EL EJÉRCITO UNIDO DE KARATEKAS ESPACIALES PASABA ASÍ A CUARTOS DE FINAL!!

¡EN EL OTRO CHOQUE DE OCTAVOS DEL BLOQUE B, LOS GEOGIGAS PELEARON CONTRA ANOMALY!
¡¡EL ESTADIO ENTERO ACABÓ ESTALLANDO Y SOLO SOBREVIVIÓ ANOMALY!!
¡¡Y ASÍ HEMOS LLEGADO A LOS CUARTOS DE FINAL, CUYO PRIMER CHOQUE ESTÁN PROTAGONIZANDO LOS SPACE ANGELS Y LOS WILD GUNS!!
¡HASTA EL MOMENTO, LOS WILD GUNS HABÍAN ACABADO CON TODOS SUS CONTRINCANTES DE UN SOLO BALAZO Y NO TUVIERON QUE LAMENTAR LA PÉRDIDA DE NINGÚN MIEMBRO!
¡POR EL OTRO BANDO, ELF Y ZWOLF DE LOS SPACE ANGELS SUFRÍAN TERROR ESCÉNICO Y SE NEGARON A PARTICIPAR!
¡YA ESTOY HARTA!
¡YO MÁAAS!
JE, JE, JE... A JUEGO CONMIGO.
¡¡HACÍA TRES DÍAS QUE GALLY NO APARECÍA Y SECHS ERA EL ÚNICO MIEMBRO EN ACTIVO!!
IMÁGENES DE ARCHIVO PREVIAS AL COMBATE.
¡TODO EL MUNDO PENSABA QUE LOS SPACE ANGELS ESTABAN EN CLARA DESVENTAJA!
¡Y SIN EMBARGO...! ¡¡MIREN QUÉ PANORAMA!!

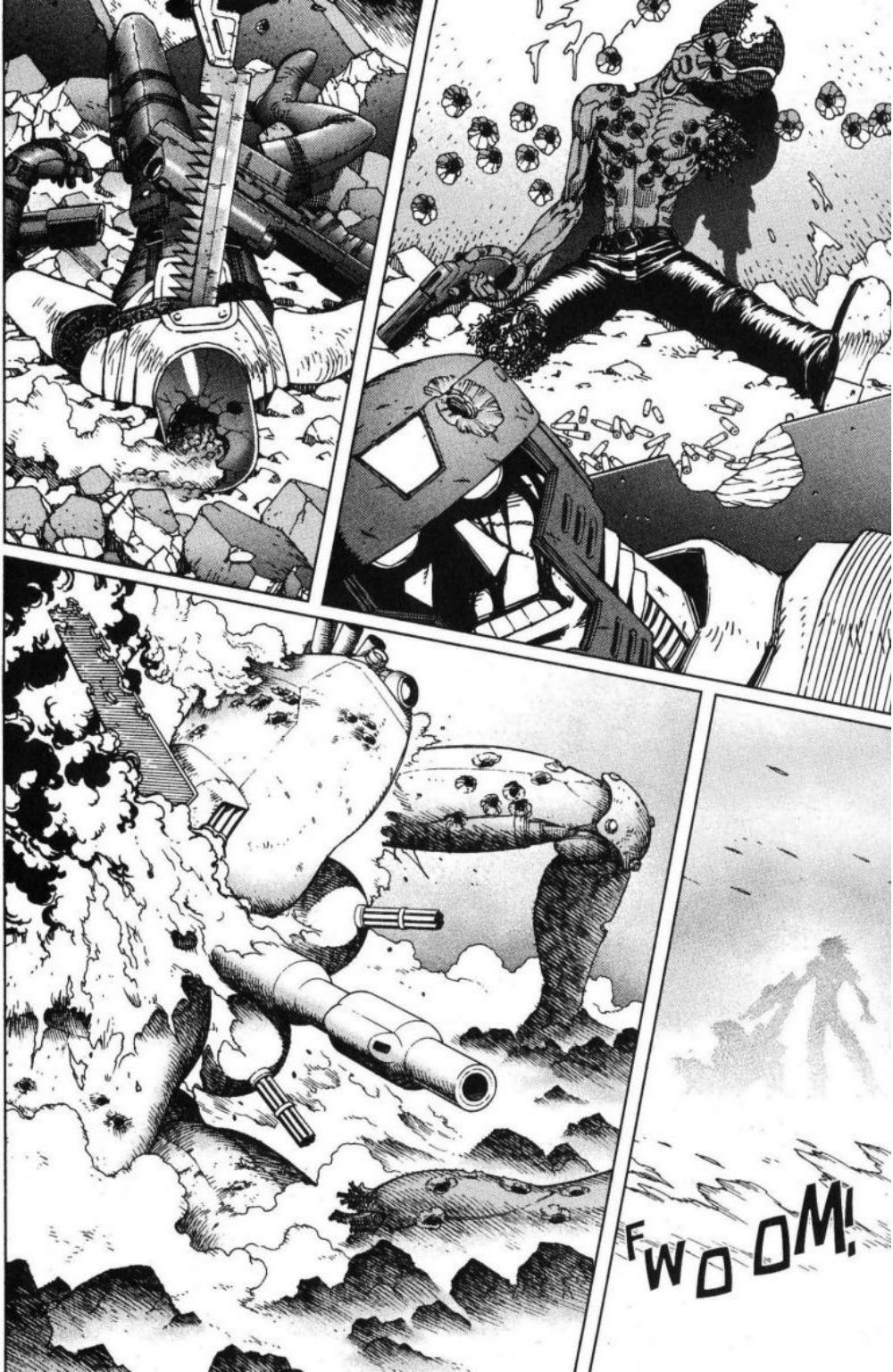
FWOOM!

SI MI BRAZO FUERA COMO ANTES Y TUVIERA EL CAÑÓN INCORPORADO, HABRÍAMOS PODIDO JUGAR A UN JUEGO DIFERENTE, PERO...
¡...TENGO QUE USAR UN FUSIL PRESTADO! ¡PERDONA, TÍO!
SECHS. CUARTO MIEMBRO DE LOS SPACE ANGELS.
NO PASA NADA, HOMBRE... DE HECHO, ARREBATARLE LAS ARMAS AL CONTRINCANTE Y USARLAS EN TU PROPIO BENEFICIO ES UNA BUENA TÁCTICA EN UN TORNEO CON LIMITACIONES ARMAMENTÍSTICAS COMO EL Z.O.T.T.
ESTO HA CAUSADO MUCHO DAÑO A MI EQUIPO, CIERTAMENTE.
PERO ES UNA LÁSTIMA.
GILROY. CAPITÁN DE LOS WILD GUNS.
¡¡JAQUE MATE!
¿VERDAD QUE NO TE HE DICHO CUÁNTOS DISPAROS HE REALIZADO CON ESE FUSIL?
¡HM...!
¡¡BINGO!!

VAYA, QUÉ LÁSTIMA... CON LO BIEN QUE LO HAS HECHO...
JUA, JUA, JUA!
¡JODER! ¿ESTOY SIN BALAS!?
¿¿YO ME ESTÁ SOLTANDO UN FAROL!?
A MÍ ME QUEDAN SEIS TIROS EN LA RECÁMARA QUE, SUMADOS A MIS RESERVAS, HACEN UN TOTAL DE 524 TIROS O MÁS.
UNA CANTIDAD MUY JUSTA PARA AFRONTAR LA SEMIFINAL Y LA FINAL CON GARANTÍAS.
MIRA, TENGO UNA PROPUESTA.
¿Y SI HACEMOS UN TRATO?
¿QUÉ TRATO?
NO QUIERO MALGASTAR MÁS BALAS... SI ACCEDES A RENDIRTE...
...EL RESULTADO SERÁ BENEFICIOSO PARA LAS DOS PARTES.
¡EH, EH! NO TE MUEVAS, ¿QUIERES?
POR MUY ROBUSTO QUE SEA TU CUERPO, SI TE METO DIEZ DISPAROS CON BALAS DE PERFORACIÓN EN TODA LA PUPILA ACABARÉ POR VOLARTE LA TAPA DE LOS SESOS.
¡¡SOY PERFECTAMENTE CAPAZ DE APRETAR EL GATILLO MÁS RÁPIDO DE LO QUE TÚ PESTAÑEAS!!

¡MIRA! ¡YO TENGO UNA IDEA AÚN MEJOR!
¡SI ES QUE SOY UN GENIO!
¿OH?
A VER QUÉ PROPONES.
TE CAMBIO MI FUSIL POR EL TUYO.
¡¡TENGO GANAS DE REVENTARTE EL CRÁNEO SIN ESCATIMAR NI UNA SOLA DE ESAS BALAS!!
¡¡JA, JA, JA!!
ME TEMO QUE NO HAY TRATO, CHAVAL.
¡JE, JE, JE!

BA-DUM!
UAAH!
CLINK!

¡¡TE DEVUELVO TU FUSIL DESCARGADO!!
¡¡LOS SPACE ANGELS SE COLOCAN EN SEMIS!!
¡¡EL MAESTRO SECHS HA CONSEGUIDO LA MISMA GESTA QUE TÔJI EN EL BLOQUE B Y HA DERROTADO EN SOLITARIO A SUS CINCO CONTRINCANTES!!

CIUDAD ESPACIAL DE JERU.
FWOOH...
CEREBRO ELECTRÓNICO EN EL INTERIOR DE MELCHIZEDEK "CAMELOT".

GALLY.

ZWOOONG!

ZNNG!

¡¡UN FANTASMA!!
¿¿ESA ES TU PRIMERA REACCIÓN AL VERME!?

SOY UNA PERSONALIDAD VIRTUAL SIMULADA POR MERLÍN.
SI QUIERES PUEDES CONSIDERARME EN UN 99% LA PORTAVOZ DE VILMA... DE KAELULA...

¿HAS PODIDO VER...?
¿Y...CÓMO FUE CREADO ESTE MUNDO!?
¡¡SÍ!!
SON UNOS RECUERDOS MUY TRISTES...
YO... CREÍA QUE LA CIUDAD DE LOS DESPERDICIOS, SALEM... Y JERU HABÍAN SIDO CONSTRUIDAS POR UNOS BÁRBAROS SÁDICOS CON EL OBJETIVO DE PROVOCAR SUFRIMIENTO AJENO...
ASÍ QUE PENSABA QUE TODO SE SOLUCIONARÍA SI ENCONTRABA A ESOS BÁRBAROS Y LES DABA UN BUEN PUÑETAZO...

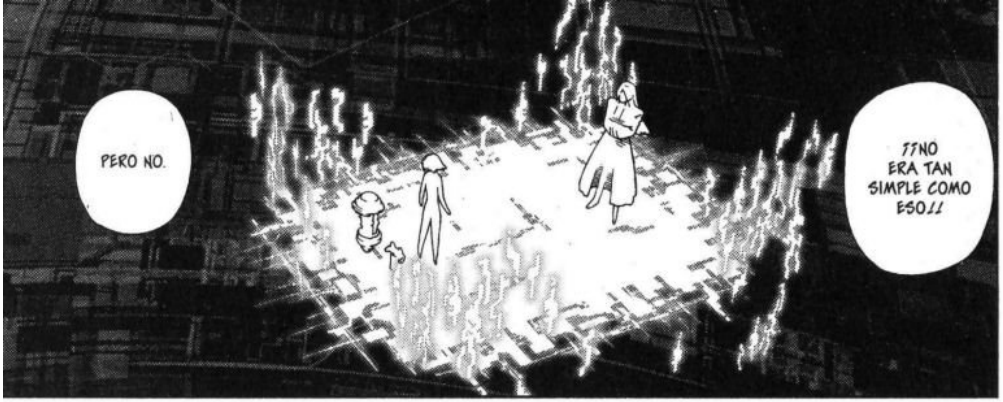
PERO NO.
¡¡NO ERA TAN SIMPLE COMO ESO!!

AHORA SÉ QUE SALEM, JERU E INCLUSO MELCHIZEDEK FUERON CONSTRUIDOS PARA ALBERGAR LOS ANHELOS Y LAS ESPERANZAS DE LA GENTE...
¡¡UNOS DESESPERADOS ANHELOS!!

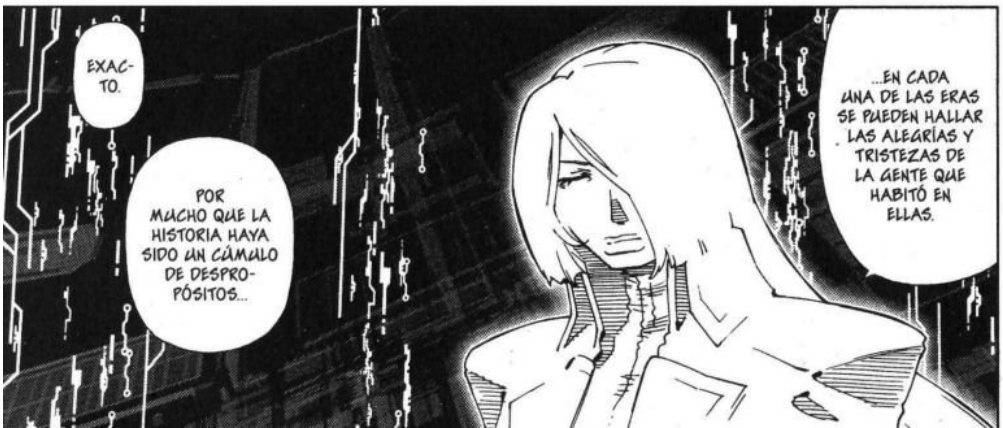
EXAC-TO.
POR MUCHO QUE LA HISTORIA HAYA SIDO UN CÚMULO DE DESPRO-PÓSITOS...
...EN CADA UNA DE LAS ERAS SE PUEDEN HALLAR LAS ALEGRÍAS Y TRISTEZAS DE LA GENTE QUE HABITÓ EN ELLAS.

SOY LA GUARDIANA DE "FATA MORGANA"...
...Y, COMO TAL, HE VISTO NACER Y MORIR A INFINIDAD DE PERSONAS.
HE ESTADO BUSCANDO...
¡¡...A ALGUIEN DIGNO EN QUIEN DEPOSITAR A "FATA MORGANA"!!
EXPLÍCAMELO.
¿¿POR QUÉ ELIGES A GALLY!?
PING WOO.

¡NI MUCHO MENOS!
PO... ¡PORQUE SOY FUERTE!
NO.
SERÁ POR LO ADORABLE QUE SOY.
SIENTO QUE PUEDO CONFIAR EN ESTE ASPECTO INCONGRUENTE TUYO QUE HACE QUE NO SEAS CAPAZ DE ENCAJAR CON TU ALREDEDOR.
EN UNA PALABRA: A INCONGRUENCIA...
URGH
O SEA, QUE LA CONSIDERAS UNA TORPE SIN REMEDIO.
ER... PUES...
NO SÉ SI ME ESTÁ HALAGANDO O NO...
GALLY ES UNA GUERRERA DE PRIMERA, PERO AL MISMO TIEMPO ES INCAPAZ DE ADAPTARSE ADECUADAMENTE... ESTÁS VALORANDO PUES SU CONDICIÓN DE ETERNA DESCASTADA, ¿NO ES ASÍ?
LA SOBREADAPTACIÓN A LAS CIRCUNSTANCIAS PROVOCA LA EXTINCIÓN DE LAS POSIBILIDADES, EL CALLEJÓN SIN SALIDA DE LA EVOLUCIÓN, EL CALDO DE CULTIVO DEL ODIO Y LA MALDAD...
PORTANOVA.

JU... NO SERVIRÁ DE NADA TRATAR DE RAZONAR MIS ACTOS.
YO CREO EN MIS INSTINTOS Y EN LA HABILIDAD CON LA ESPADA.

TE CONFÍO EL FUTURO DE LA HUMANIDAD.

DICTA LA "LAST ORDER", LA ÚLTIMA ORDEN...
...CUANDO LO CONSIDERES NECESARIO.

NI HABLAR.

¿NO?

¡¡SI NO LO QUIERES TÚ, DÁMELO A MÍ!! ¡¡YO SÍ LO QUIERO!!
¡NO, A MÍ! ¡A MÍ!

¡¡¡NO HE TERMINADO DE HABLAR!!!
BLIIINK

ME HA QUEDADO BIEN CLARO QUE ERES DIGNA DE ADMIRACIÓN, KAELULA.
PERO ESPERAS DEMASIADO DE MÍ.

NADA PUEDE DERROTARME DENTRO DEL RADIO DE ALCANCE DE MIS CORTOS BRAZOS Y PIERNAS.
PERO...
...DEL MISMO MODO, SOLO PUEDO HACERME RESPONSABLE DE ESTE MISMO REDUCIDO ESPACIO.

SOLO QUIERO AYUDAR A MI AMIGA...
SOBRE EL FUTURO DE LA HUMANIDAD Y TODO ESO... ¡YO NO SÉ NADA!
ASÍ QUE ESTO...
¡...ME LO QUEDARÉ!
¡¡HASTA QUE ALGÚN DÍA TE LO PUEDA DEVOLVER!!

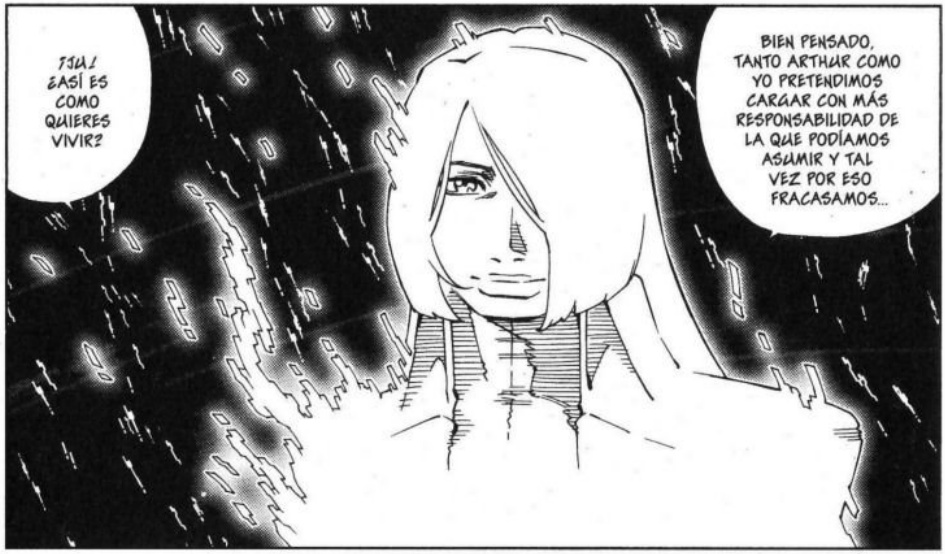
¡¡¡¡!
¿ASÍ ES COMO QUIERES VIVIR?
BIEN PENSADO, TANTO ARTHUR COMO YO PRETENDIMOS CARGAR CON MÁS RESPONSABILIDAD DE LA QUE PODÍAMOS ASUMIR Y TAL VEZ POR ESO FRACASAMOS...

¡DE ACUERDO!
¡¡TE LO CONFÍO A TI!!

VETE.
¡TU AMIGA TE ESPERA!

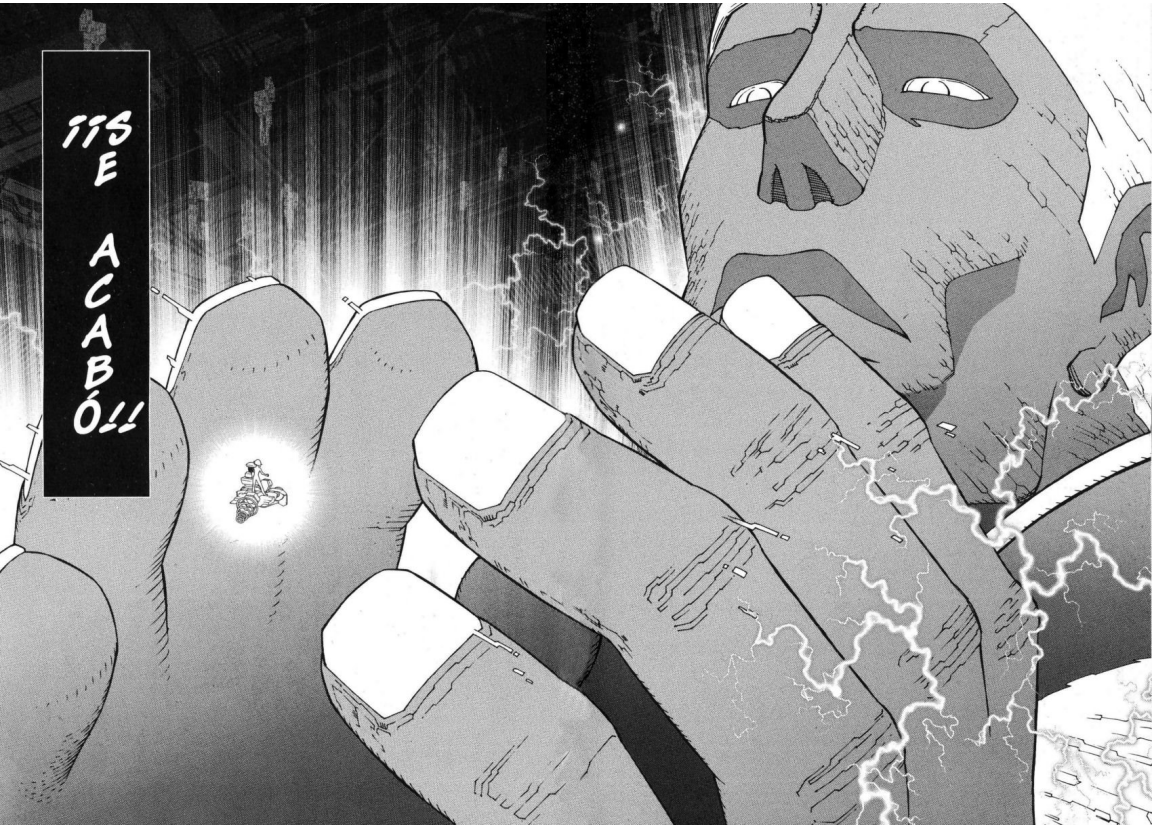
¡¡SE ACABÓ!!

PHASE:58

NO TE LO TOMES DEMASIADO A PECHO

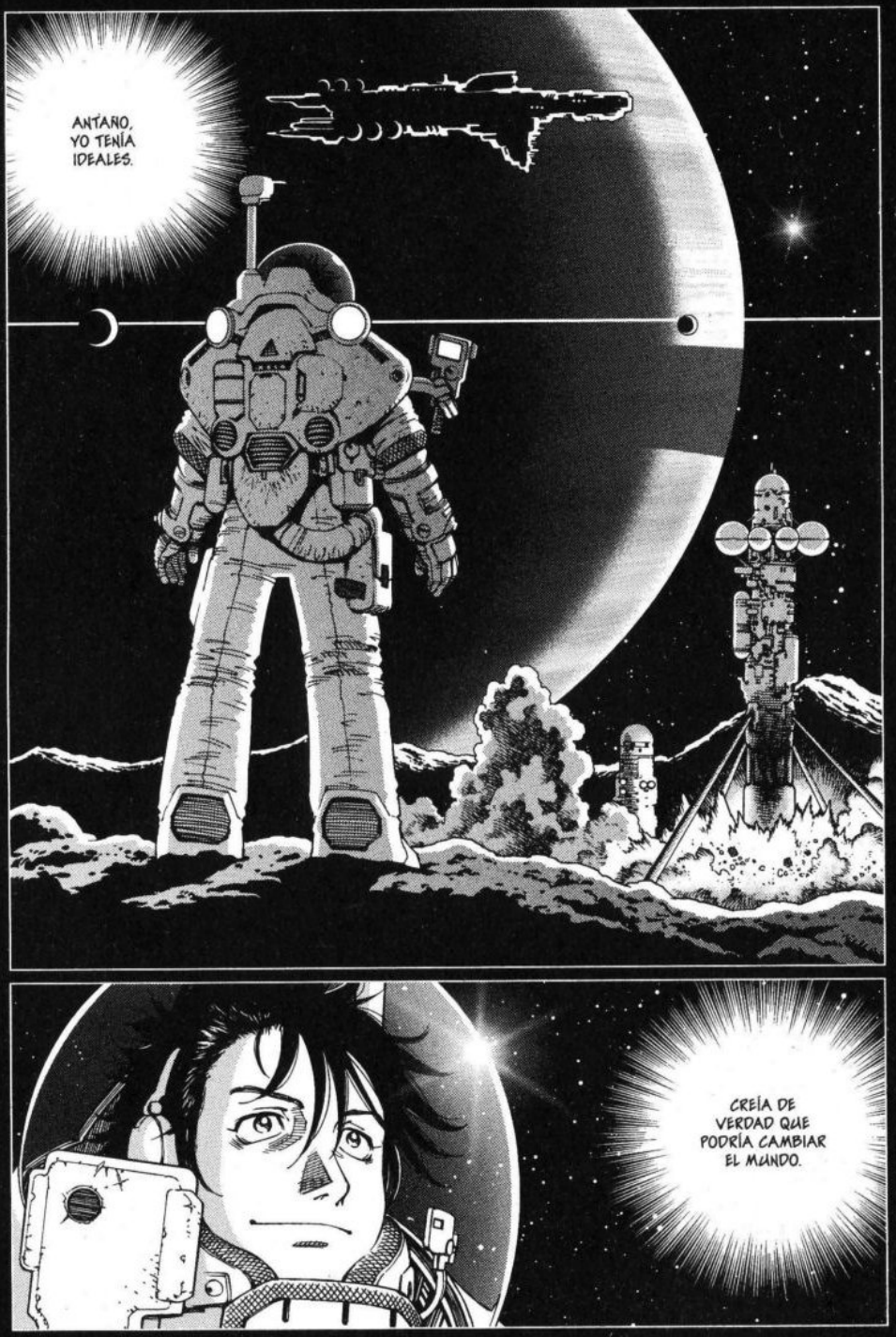
ANTAÑO,
YO TENÍA
IDEALES.
CREÍA DE
VERDAD QUE
PODRÍA CAMBIAR
EL MUNDO.

EN AQUELLA ÉPOCA ESTABA CONVENCIDO DE QUE TODO EN EL UNIVERSO AVANZABA EN LA DIRECCIÓN CORRECTA.

CREÍA QUE TODA LA MALDAD Y LA DESGRACIA ACABARÍAN DESAPARECIENDO JUNTO A LA GUERRA.

POR ESO, AUNQUE NUESTROS ÁMBITOS ERAN MUY DISTINTOS, CONSIDERABA UN HÉROE AL CAPITÁN MBADI.

RESPETABA SU IMPLICACIÓN TOTAL EN LA LUCHA.

PERO MIS DÍAS DE SOÑADOR TERMINARON...

...Y LLEGÓ LA DECEPCIÓN.

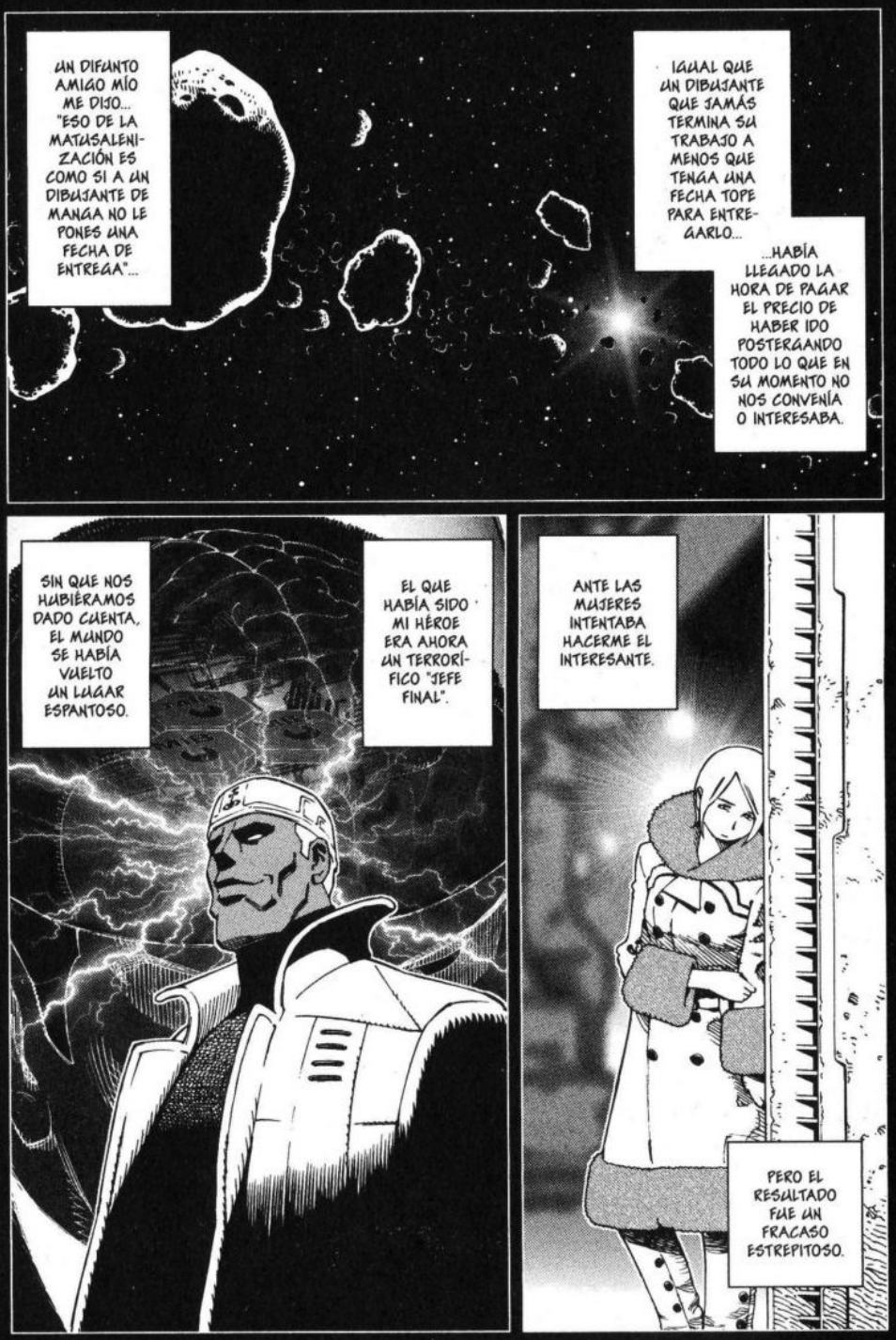
UN DIFUNTO AMIGO MÍO ME DIJO... "ESO DE LA MATUSALENIZACIÓN ES COMO SI A UN DIBUJANTE DE MANGA NO LE PONES UNA FECHA DE ENTREGA"...
IGUAL QUE UN DIBUJANTE QUE JAMÁS TERMINA SU TRABAJO A MENOS QUE TENGA UNA FECHA TOPE PARA ENTREGARLO...
...HABÍA LLEGADO LA HORA DE PAGAR EL PRECIO DE HABER IDO POSTERGANDO TODO LO QUE EN SU MOMENTO NO NOS CONVENÍA O INTERESABA.
SIN QUE NOS HUBIÉRAMOS DADO CUENTA, EL MUNDO SE HABÍA VUELTO UN LUGAR ESPANTOSO.
EL QUE HABÍA SIDO MI HÉROE ERA AHORA UN TERRORÍFICO "JEFE FINAL".
ANTE LAS MUJERES INTENTABA HACERME EL INTERESANTE.
PERO EL RESULTADO FUE UN FRACASO ESTREPITOSO.

ME PASÉ CIEN AÑOS REFLEXIONANDO EN EL PAÍS DE LOS ROBOTS.
Y ACABÉ ENTENDIÉNDOLO.
¡¡NO ME APETECÍA HACER NADA DE NADA!!
A LA MIERDA EL MUNDO. ¡AL CARAJO LA HUMANIDAD!
SÍ, SOY PURA ESCORIA.
UN INÚTIL.
AUNQUE...

ZAP!
ZAAP!
ZAP!
ZA
AP!
ZAP!
YO SOY EL MÁS DIGNO HEREDERO DE "FATA MORGANA".
¡¡YA ME LO ESTÁS DANDO!!
AGA MBADI (TRINIDAD).

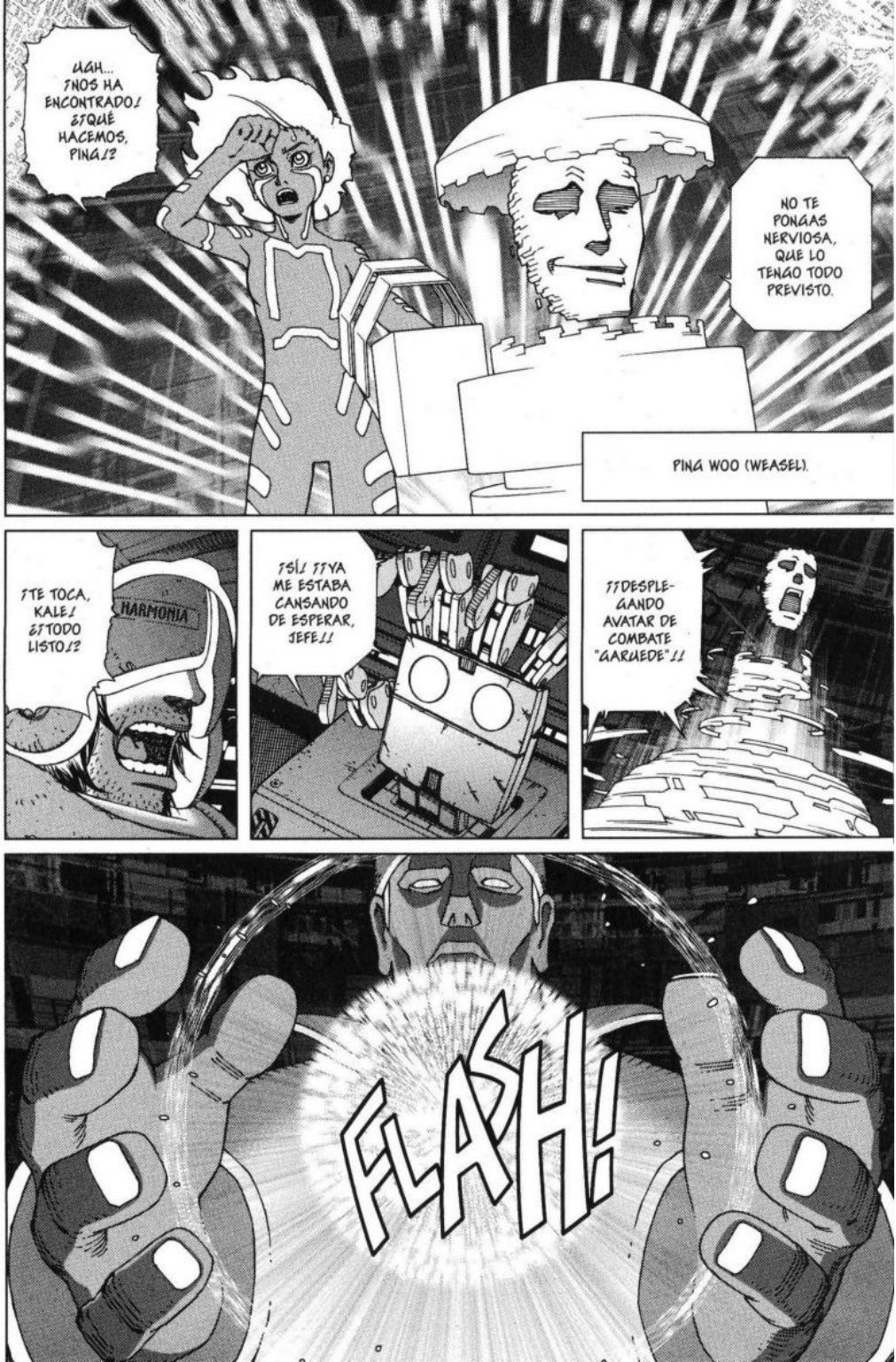
UGH... ¡NOS HA ENCONTRADO! ¿¿QUÉ HACEMOS, PINA!?
NO TE PONGAS NERVIOSA, QUE LO TENGO TODO PREVISTO.
PINA WOO (WEASEL).
¡TE TOCA, KALE! ¿¿TODO LISTO!?
HARMONIA
¡SÍ! ¡¡YA ME ESTABA CANSANDO DE ESPERAR, JEFE!!
¡¡DESPLEGANDO AVATAR DE COMBATE "GARUEDE"!!
FLASH!

ZUNN!

¡¡YO ME ENCARGO DE PARARLE LOS PIES!!
PROFESOR, TAL COMO HEMOS ACORDADO ANTES, PROCURA GUIAR A GALLY.
ENTENDIDO.
¡PING!
¡¡NO TE LO TOMES DEMASIADO A PECHO!!
ZUNNG
¿ESTÁ ERES "WEASEL"?
IMAGINO QUE, SI TE MATO AQUÍ Y AHORA, ME RESULTARÁ HARTO SENCILLO ARREBATARLES A LOS OTROS EL "FATA MORGANA".
¡JE!
¡¡NO CREAS QUE ABSOLUTAMENTE TODO TE SALDRÁ SIEMPRE COMO LO TIENES PLANEADO!!

¡HE VUELTO A MI CUERPO...!
¿REEK! ¿REEK!
¡¡PSSSH!!
¿¿ME OYES, GALLY!?
NOVA...
ME ENCARGARÉ DE IR CERRANDO LAS 35 COMPUERTAS QUE AÍSLAN A LA INCUBADORA... ¡¡HAY QUE DARSE PRISA!!
ENTENDIDO.
¿¿LE IRÁN BIEN LAS COSAS A PINGA!?
ÉL ES EL ÚNICO EN TODO EL SISTEMA SOLAR CAPAZ DE EMBARCARSE EN UNA BATALLA DE CEREBROS ELECTRÓNICOS EN TIEMPO REAL CONTRA TRINIDAD.
HABRÁ QUE CONFIAR EN ÉL, NO HAY OTRA.
¡¡

CLONK!

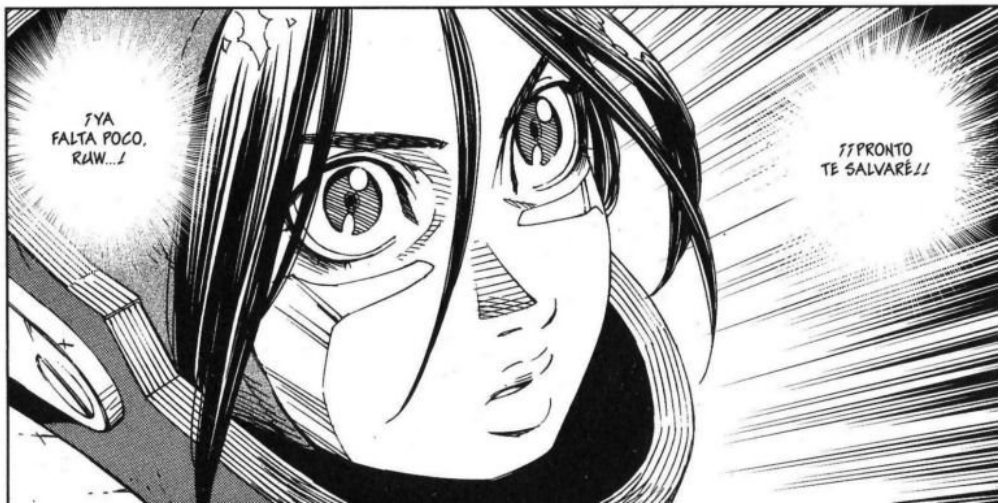
¡YA FALTA POCO, RUW...!
¡¡PRONTO TE SALVARÉ!!

ZMMM!

PERMÍTEME UNA PREGUNTA ANTES DE APLASTARTE COMO A UN GUSANO, WEASEL.
¿HASTA QUÉ PUNTO HAS COMPRENDIDO LA ESENCIA DE "MELCHIZEDEK"?

*RED DE COMPUTACIÓN: SISTEMA QUE CONSISTE EN UNIR TODOS LOS ORDENADORES ESPARCIDOS EN UNA RED DE CONEXIÓN PARA QUE TRABAJEN COMO UNA ÚNICA MÁQUINA.

*TELEPORTACIÓN CUÁNTICA: TÉCNICA QUE TRANSFIERE UN ESTADO CUÁNTICO DE UN PUNTO DE PARTÍCULA A OTRO USANDO UN ESTADO DE ENTRELAZAMIENTO CUÁNTICO. DICHA TRANSMISIÓN DE INFORMACIÓN OCURRE A VELOCIDAD SUPERLUMÍNICA Y SE DENOMINA CANAL EPR.

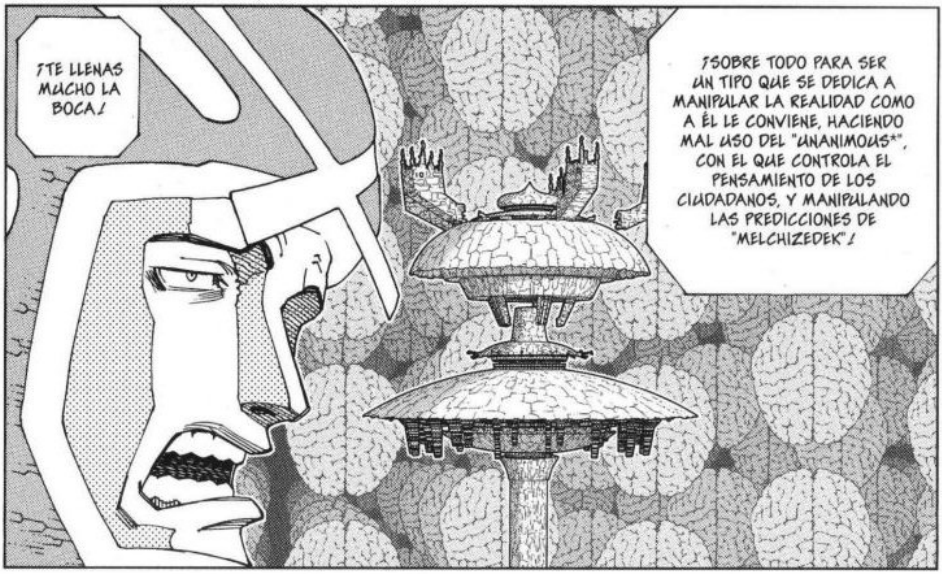

*UNANIMOUS: SISTEMA DE SEGURIDAD INTERCEREBRAL CUYA APLICACIÓN ES REQUISITO OBLIGATORIO PARA TODOS LOS CIUDADANOS DE LA LIGA DE LA ÓRBITA TERRESTRE, ENTRE LOS QUE SE INCLUYEN, CLARO ESTÁ, LOS SERUMIANOS. LA INTRODUCCIÓN EN EL CEREBRO DE NANOMÁQUINAS LLAMADAS "PACIFICADORES" PERMITE EL CONTROL DE LAS EMOCIONES SIN QUE EL HUÉSPED SEA CONSCIENTE DE ELLO (VER TOMO 5 DE *GUNNM LAST ORDER* DE LA EDICIÓN ESPAÑOLA).

ZAP!
ZAAAP!
¡¡ESTÁS ENCERRADO EN UN CUBO DE COMPRESIÓN FORMADO POR UNA TRIPLE CAPA DE SEÑALES CUÁNTICAS!!
¡¡POR MUY SUPERHOMBRE QUE SEAS, AMIGO, NO PODRÁS ROMPERLO!!
ZUNG!
¡UAAGH!
¡AH!
¡AH!
ZUNG!
BRRRM!

//BIEN HECHO, JEFE// //HEMOS REDUCIDO A TRINIDAD A UN ALGORITMO DE COMPRESIÓN//
NO, ESPERA... HA SIDO DEMASIADO FÁCIL...
//ERA UN SEÑUELO//
¡KALE! DESPLIEGA UNA BARRERA DE...
//DEMASIADO TARDE//
FRA
AS
H!
SOLO UNA PERSONA TIENE DERECHO A DEFINIR LA REALIDAD.
//Y ESE SOY YO// //TRINIDAD//

!!MORTAL ECLIPSE (ECLIPSE MORTAL)!!

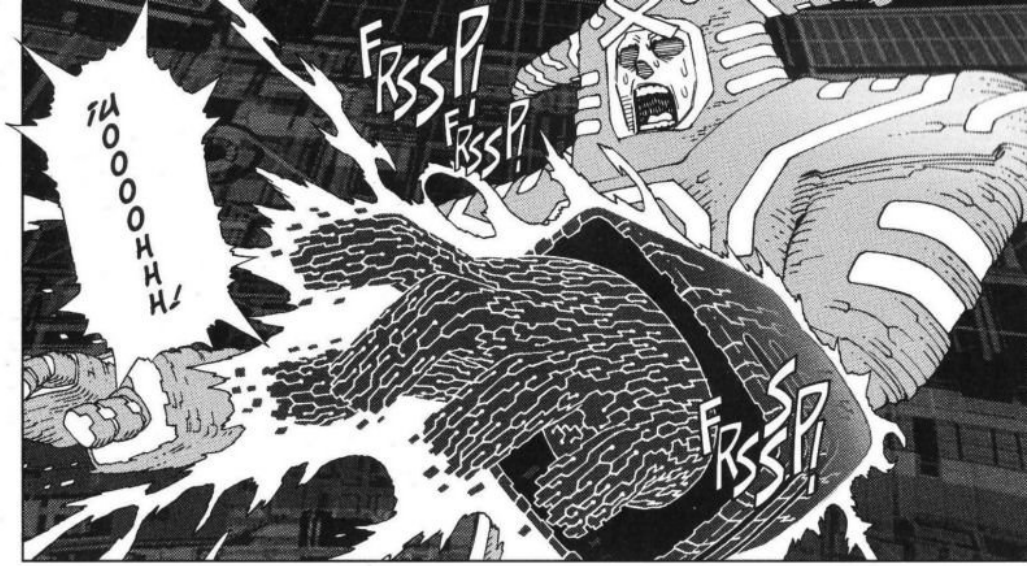
¡UOOOOHHH!
FRSSP!
FRSSP!
FRSSP!

UNA VEZ EMPIEZA, ESTA DESINTEGRACIÓN DEL CEREBRO ELECTRÓNICO NO SE DETIENE NUNCA.
TU MUERTE QUEDARÁ CERTIFICADA EN CUANTO EL PROCESO ALCANCE TU CEREBRO.

JEFE... ME TEMO QUE NO PUEDO HACER NA...
CREP

¡KALE!
HARMONIA
BOOM!

LLORA TU PATÉTICO INTENTO DE REBELIÓN...
¡...Y MUERE!

TODAVÍA ES PRONTO PARA JACTARTE...
ARMONIA
¡¡TAERCA EXPLOSIVA DEL BÍCEPS DERECHO, ACTIVADA!!
BIP
ZWN!

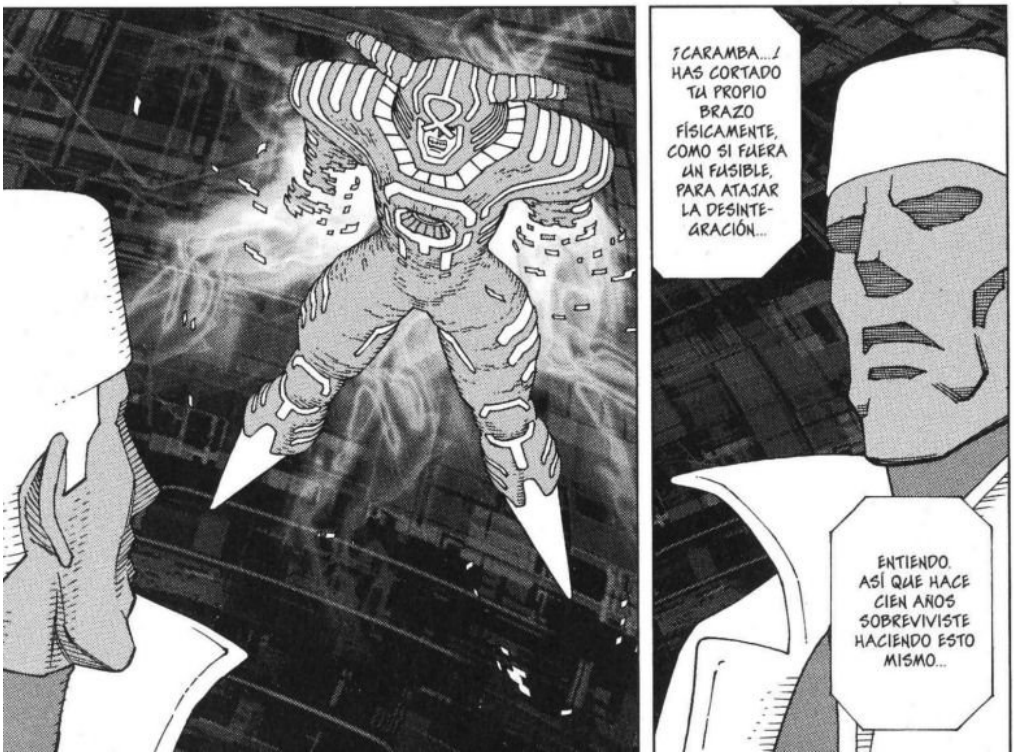

BOUM!
TCHAK!
¡URGGHH...!
SHAAHH!
¡CARAMBA...! HAS CORTADO TU PROPIO BRAZO FÍSICAMENTE, COMO SI FUERA UN FUSIBLE, PARA ATAJAR LA DESINTEGRACIÓN...
ENTIENDO. ASÍ QUE HACE CIEN AÑOS SOBREVIVISTE HACIENDO ESTO MISMO...

ARF... AGH... JODER... CÓMO DUELE...
PERO... ¡¡INCLUSO ESTO LO TENÍA PREVISTO...!!
TU FALSO ESTOICISMO SE TORNARÁ PRONTO EN SÚPLICAS DESESPERADAS PARA QUE NO TE MATE.
¡¡MORTAL ECLIPSE (ECLIPSE MORTAL)!!
¡¡UNLICENSED (PIRATEADO)!!

CRASH!
¿¿HA COPIADO MIS DATOS DE ATAQUE Y LOS HA USADO CONTRA MÍ...!?
¡URGH!
¡¡DEBERÍAS IR CON MÁS CUIDADO CON LA PROTECCIÓN ANTICOPIA DE TUS TÉCNICAS ASESINAS, AMIGO...!!
PSSSH!
PSSSH!
PSSSH!
PSSSH!

LO SIENTO POR TI, PERO NO TENGO GANAS DE JUGAR CONTIGO.
¿¿JUGAMOS A VER CUÁL DE LOS DOS SE JIÑA ANTES!?
JE, JE...
¡¡EL MORTAL ECLIPSE NO FUNCIONA CONMIGO!!
SHAAA
Si
HARMONIA
TSK... QUÉ SOSO ERES...
¡¡TUERCA EXPLOSIVA DEL MUSLO IZQUIERDO, ACTIVADA!!
AH... UGH...
DURANTE MI VIDA HE PELEADO CONTRA MUCHOS CRIMINALES...
SPLAT SHI
BAM

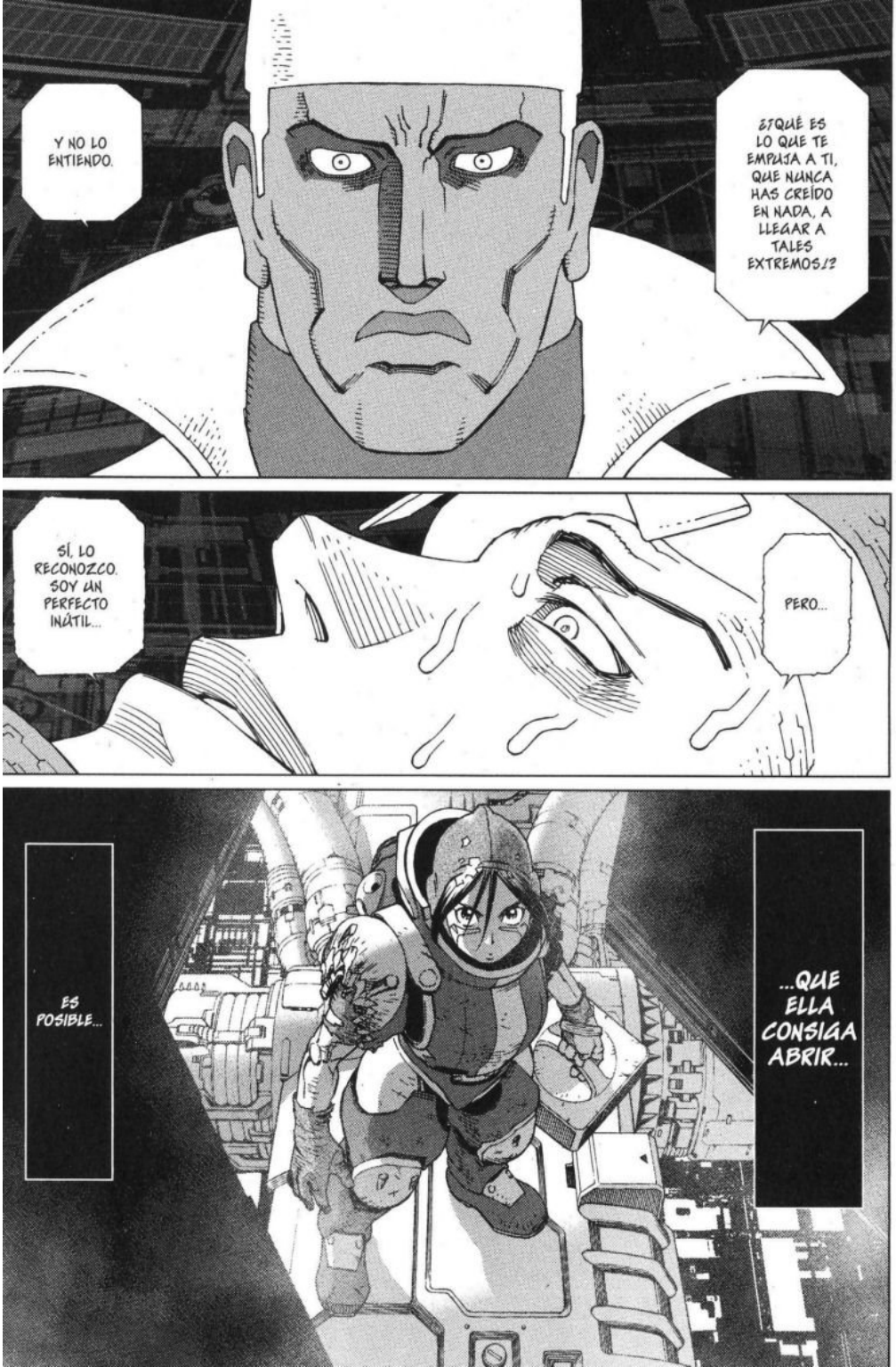
Y NO LO ENTIENDO.
¿¿QUÉ ES LO QUE TE EMPUJA A TI, QUE NUNCA HAS CREÍDO EN NADA, A LLEGAR A TALES EXTREMOS!?
SÍ, LO RECONOZCO. SOY UN PERFECTO INÚTIL...
PERO...
ES POSIBLE...
...QUE ELLA CONSIGA ABRIR...

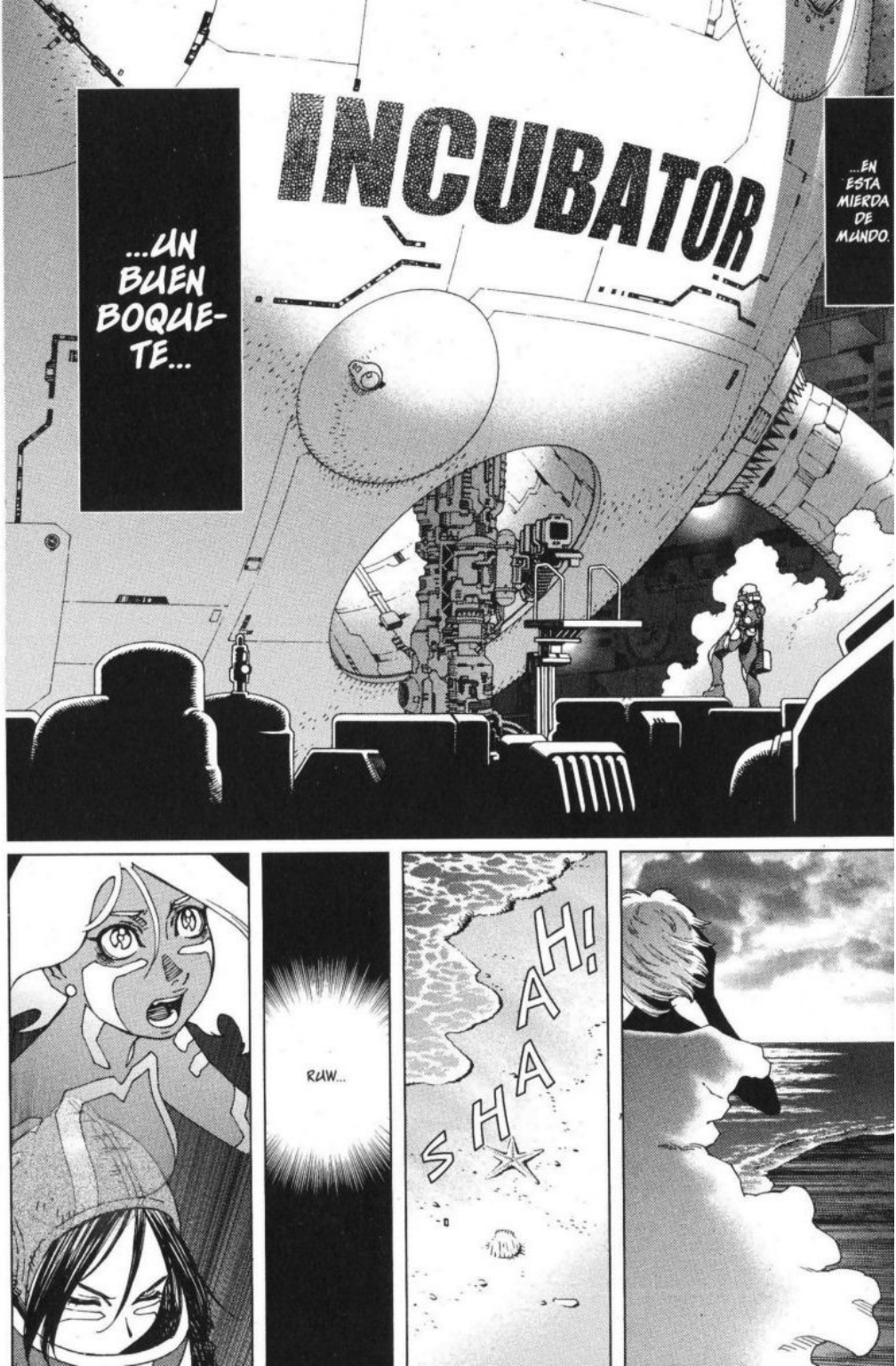
INCUBATOR
...EN ESTA MIERDA DE MUNDO.
...UN BUEN BOQUE-TE...
SHAAH!
RUW...

¿QUIÉN ERES...?

UN BOQUETE...
¿POR ESA NIMIEDAD HAS ESTADO DISPUESTO A PONER TU VIDA EN LA PICOTA?
¿PARA ESA IDEA TAN INCIERTA Y ANTICONSTRUCTIVA VAS A TIRAR A LA BASURA TU VIDA ETERNA?
NI EN MIL AÑOS PODRÍAS COMPRENDERLO, AMIGO...
AL IGUAL QUE NO PODEMOS ENTENDER LO QUE PIENSA UN INSECTO QUE NACE POR LA MAÑANA Y MUERE ESA MISMA TARDE.

GALLY HA LLEGADO A LA INCUBADORA... MI TAREA HA DADO SUS FRUTOS.
¡Y NO PIENSO MORIR SOLO!

ZMMM!
¡¡COMPRIMAMONOS COMO BUENOS HERMANOS Y VAYAMOS JUNTOS AL ARCHIVO DEL INFIERNO!!
ZMMM!
UAAAH!
UEEEH!
SEÑOR.
NECESITAMOS PERMISO PARA EL ASALTO.
CONCEDIDO.

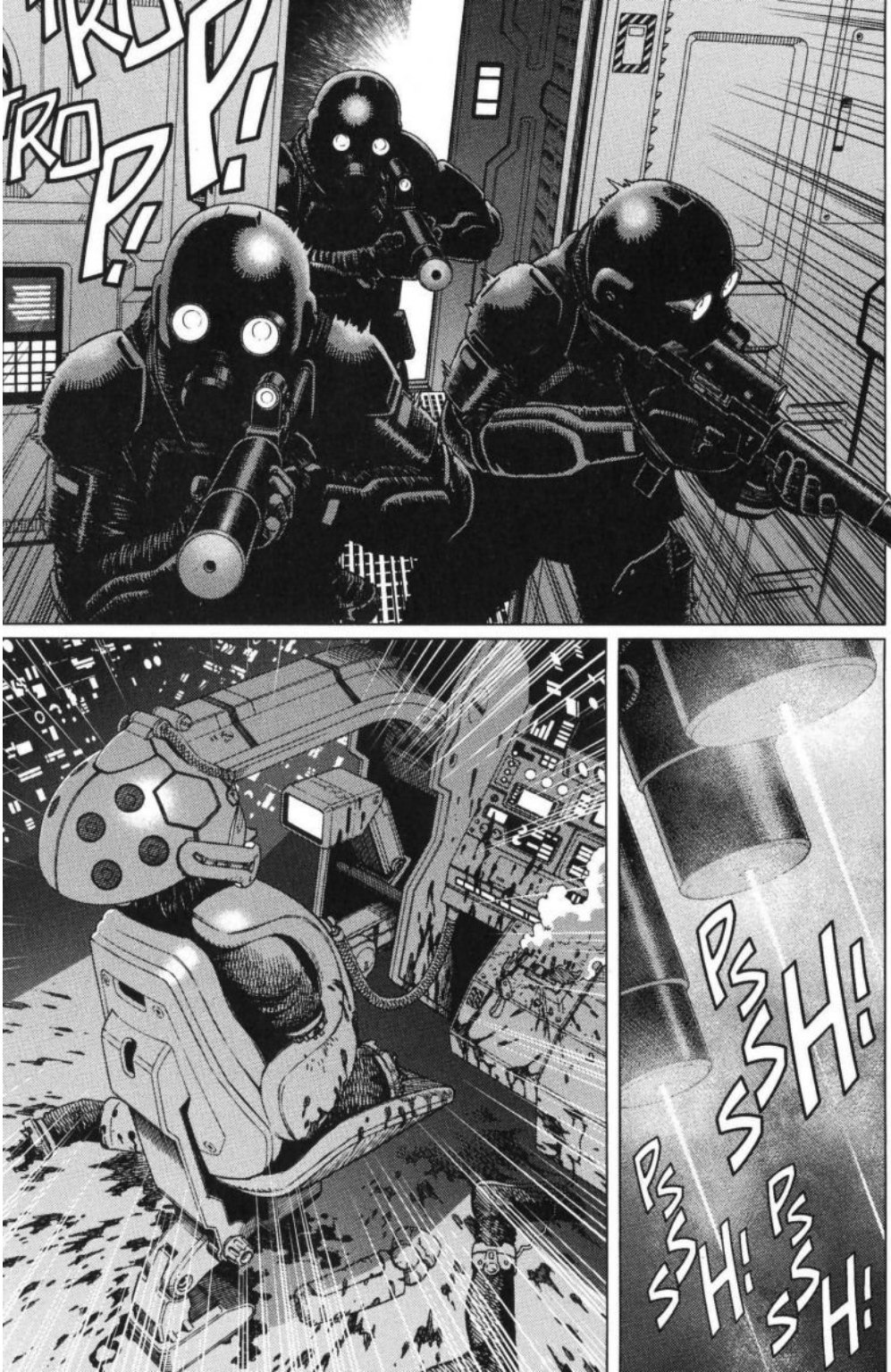
TRO
P!
PSSSH!
PSSSH!
PSSSH!

HASTA NUNCA, WEASEL.
HAS SIDO EL ÚLTIMO INSURRECTO.

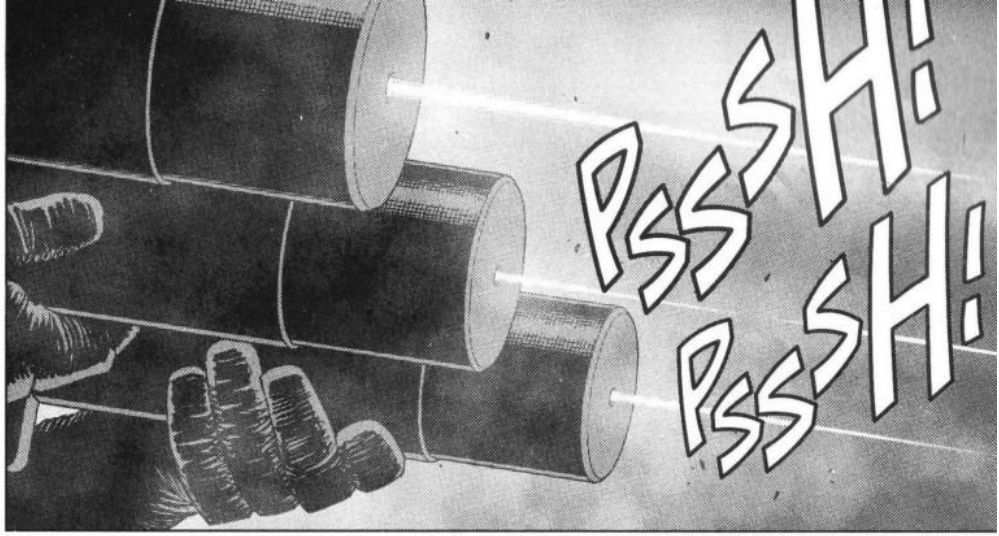

PHASE:59

NO TE HAGAS EL LOCO

TUNK!
BUFFF... HA IDO POR LOS PELOS...
PAM

¿ESTÁS VIVO, CHICO?
AUNQUE PARECE QUE LE HAN PEGADO ALGUNOS DISPAROS, OYE...
OURFH...
HUY, MENOS MAL.
MIB
¡SI ESTÁS EN APUROS, LLAMA A LOS SINTONIZADOS! ¿VERDAD?
¡¡UOOOHH!!
GRIK...
¡¡LAS CONEJAS DEL DEMONIO SE ME HAN ADELANTADO...!!
¿PERO TÚ NO ESTABAS EN MANTENIMIENTO?
¡CIERRA EL PICO!
¡¡SI HAY JALEO, YO SOY EL PRIMERO A QUIEN DEBES LLAMAR!!
POR CIERTO, ¿QUIÉNES SON ESTOS?
¡PING!

ARF
AGH
¿QUIÉN ERES?
¡JUSTO EN EL MEJOR MOMENTO!
¡SE LLAMA LEM LAY!
ES LA EX NOVIA DE PING. LA LLAMÉ A TRAVÉS DE MARTIN, EL PROPIETARIO DE ESTA NAVE.
¡YA ESTAMOS...!
¡OTRA VEZ CON TUS LOCURAS...!

...
QUÉ TONTO...

¡EL PACIENTE SERÁ TRANSPORTADO A MI NAVE MÉDICA! ¡YO ME ENCARGO DE ÉL!
¡OTRA COSA!
NO TENGO NI IDEA DE EN QUÉ ESTUPIDEZ HA QUERIDO METERSE ESTA VEZ, PERO...

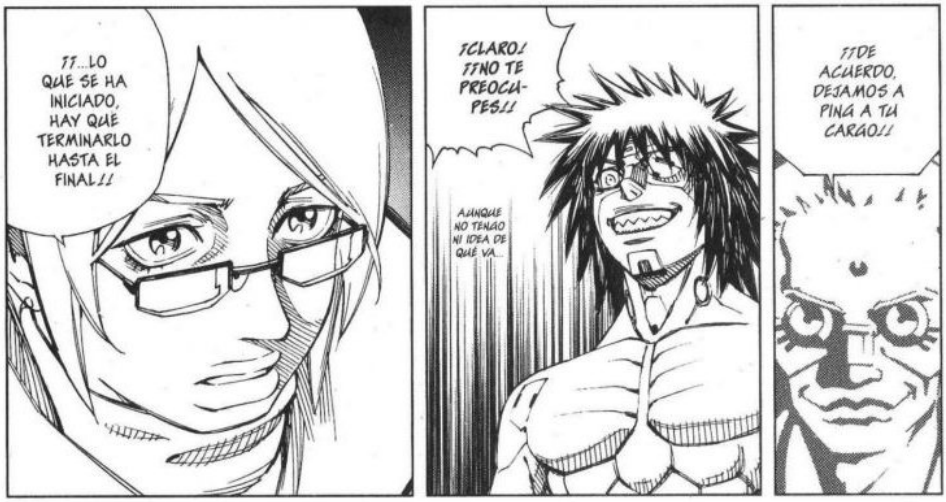
¡¡...LO QUE SE HA INICIADO, HAY QUE TERMINARLO HASTA EL FINAL!!
¡CLARO! ¡¡NO TE PREOCUPES!!
AUNQUE NO TENGO NI IDEA DE QUÉ VA...
¡¡DE ACUERDO. DEJAMOS A PINÁ A TU CARGO!!

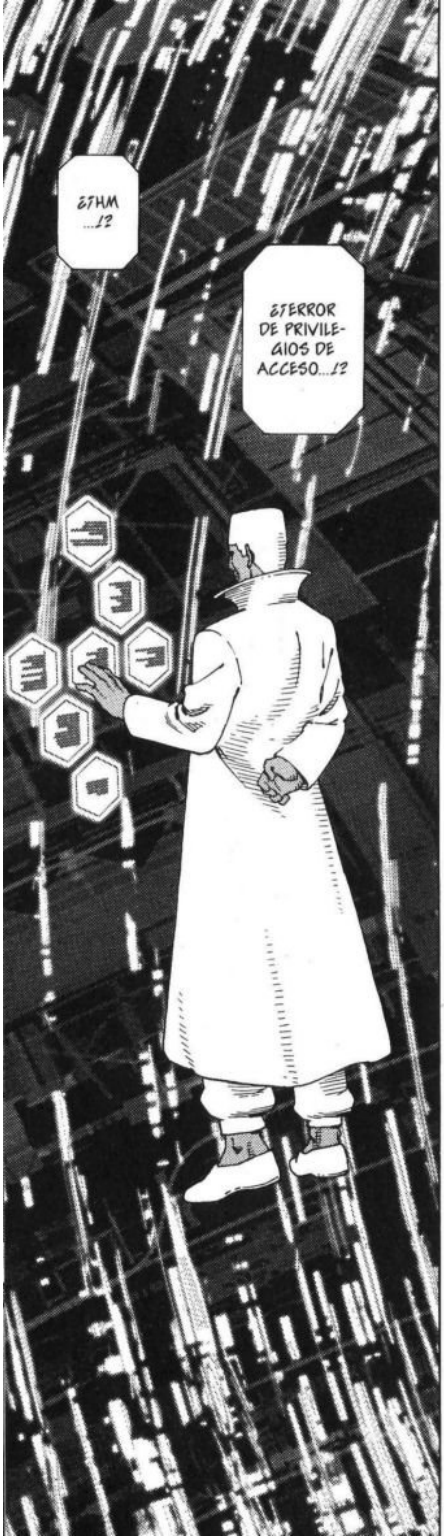
¿?HM ...!?
¿?ERROR DE PRIVILE-GIOS DE ACCESO...!?

VAYA...

CAMELOT SE ESTÁ RECOMPONIENDO AL ESTADO QUE TENÍA ANTES DE LA "MATANZA DE KAMRAN"...
O SEA, QUE SE HA ACTIVADO EL PROGRAMA DE OPTIMIZACIÓN "SANTO GRIAL".

HAN UTILIZADO EL "FATA MORGANA".
PUES NADA... SE PERDERÁN ALGUNAS HORAS, PERO...
...HABRÁ QUE DETENER MOMENTÁNEAMENTE EL SISTEMA Y ESPERAR A QUE SE ESTABILICE.
PROBABLEMENTE CREEN QUE HAN CONSEGUIDO SUPERARME...
...PERO ES INÚTIL...
ZUNG
MI AS EN LA MANGA YA ESTÁ PREPARADO.
¡¡HAZ ALGO, MBADI!!
¿QUÉ OCURRE, PRESIDENTE?
KWOOM!
¡¡IIIHH!
¿QUÉ ESTRÉPITO ES ESTE?

¡¡NO TE HAGAS EL LOCO!!
¡ESTOS SON TUS SOLDADOS, ENO?!

HUY.
¿A QUÉ TE REFIERES?
¡¡NO LES CONVIENE QUE GANEMOS!! ¡ES EVIDENTE!
¡MAESTRO SECHS! ¡¡SI ES CIERTO QUE EL COMITÉ ORGANIZADOR DEL TORNEO HA PUESTO TRABAS A UNO DE LOS EQUIPOS PARTICIPANTES, ESTARÍAMOS ANTE UN ESCÁNDALO DE GRANDES PROPORCIONES!! ¿¡TIENE ABSOLUTA CERTEZA SOBRE ESTE ASUNTO!?
LIVE
¡AQUÍ JACK GELRAMBO!
¡¡HEMOS VARIADO NUESTRA PROGRAMACIÓN PREVISTA PARA OFRECERLES UNA CRÓNICA DEL CASO DEL ASALTO A LA NAVE DE LOS SPACE ANGELS!!
LIVE
INVESTIGAREMOS ESTE ASUNTO DEBIDAMENTE.
AHORA PUEDE IRSE.
¿¡DE QUÉ VAS, CAPULLO!?
¿¡ES POSIBLE SIN EMBARGO QUE SE TRATE DE UN ACTO DE SABOTAJE DEL EQUIPO JOVIANO, SUS RIVALES EN SEMIFINALES!?
¡¡QUÉ INJURIA!!
¡¡EMPAPELEMOS A ESE PERIODISTA!!

TCHAK!
¡¡¡FUERZAS BLINDADAS DE NEW ORDER NOS HAN RODEADO EN UN ABRIR Y CERRAR DE OJOS!!!
¡¡EEEH...

VUELVE A TU NAVE Y PREPÁRATE PARA LA SEMIFINAL DE MAÑANA SIN CAUSAR MÁS PROBLEMAS.
ESTAMOS ANSIOSOS POR VER HASTA QUÉ PUNTO ESTARÁN UNOS DESCONOCIDOS COMO VOSOTROS A LA ALTURA DE UN EQUIPO CABEZA DE SERIE COMO EL JOVIANO.

TI... ¡TIENE RAZÓN, MAESTRO! ¡¡AHORA MISMO, SON USTEDES LOS MÁS POPULARES DEL Z.O.T.T.!! ¡Y CON DIFERENCIA!
SI AHORA PROTAGONIZA UN ACTO VIOLENTO Y LE PROHÍBEN PARTICIPAR... ¡¡SUS NUMEROSAS FANS EN TODO EL SISTEMA SOLAR LLORARÁN AMARGAMENTE!!
POR FAVOR, MAESTRO...

¿¿Y A MÍ QUÉ!?
¡¡ESTOY HARTO DE TODA ESTA FARSA!!

¡JE, JE, JE...! ¡PUEDE SER DIVERTIDO!
¿¿QUÉ OCURRIRÁ SI ME PONGO A ARMAR JALEO AHORA!?
¡¡DIME!!

NO ES MÁS QUE UN PERRO CALLEJERO... NO TIENE NINGÚN SENTIDO TRATAR DE DIALOGAR CON ÉL.

LA COMPUERTA DE MERCANCÍAS Nº 49 ESTÁ EN MARCHA. ¿PUEDES IR A VER QUÉ PASA?
AHORA MISMO.
PSSSH!
BRRM!
-49
BRRM!
¿EH?
BRRM!
¡AH!
¿QUÉ PAS...?
BRRM!
BRR RM!BRRM!
SH
ASÍ!

¡¡VAMOS A DIS-PARAR!!
EH... ¡EH, DETENTE!
¡¡SEÑOR MBADI, UN VEHÍCULO NO REGISTRADO SE DIRIGE HACIA SU POSICIÓN A GRAN VELO-CIDAD!!
THOMP!
THOMP!
THOMP!
THOMP!
THOMP!
SKRRIIK!
!?

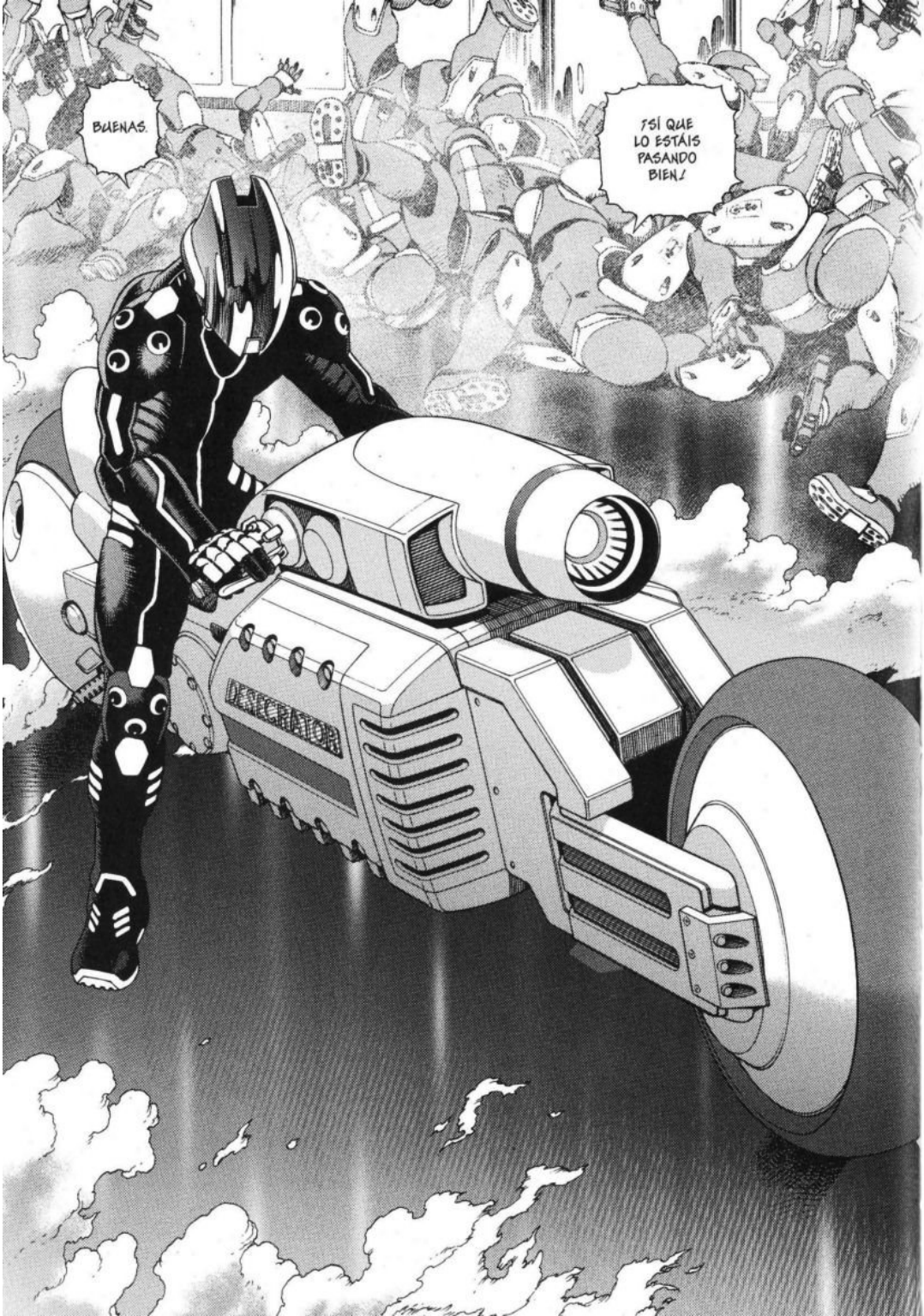
BUENAS.
¡SÍ QUE LO ESTÁIS PASANDO BIEN!
DESINTEGRATOR

YO TAMBIÉN QUIERO...
¡TCHAK!

¡TCHAK!

¡NO DISPARÉIS!
¡ESTE HOMBRE ES MI INVITADO...!

¡TE VEO MUY BIEN, TÍO!
¡¡AUNQUE PARECES HABER ENVEJECIDO UN POCO!!

ERES TAN IMPERTINENTE COMO SIEMPRE... TU VIOLENTA ENTRADA SE HA SALDADO CON 23 HERIDOS...
AUNQUE ESTOY DISPUESTO A HACER LA VISTA GORDA SI SOLUCIONAS ESTE ASUNTO.

¿ES ESTE CHAVAL?
¡UOOH!

VA... VAYA...

EN REALIDAD NO TENÍA NINGÚN INTERÉS EN UN TORNEO DE TAN BAJO NIVEL, PERO...
¡ZUK! ¡ZUK!
¡FSSSH!

AL VER AL CHAVAL ESTE POR LA TELE ME EMPEZÓ A HERVIR LA SANGRE.
¡¡TE-RRI-BLE-MENTE FUER-TE!!
¡¡ES FUER-TE!!

LIVE
OOOH...
PO... POR FIN...
¡¡HA LLEGADO "ÉL"!!
HA... HA APARECIDO...
A... AQUEL HOMBRE ES EL LEGENDARIO LUCHADOR...
MI NOMBRE ES ZEKKA.
¡¡CHAVAL!! ¡PERMÍTEME COMPROBAR DE QUÉ PIE COJEAS!

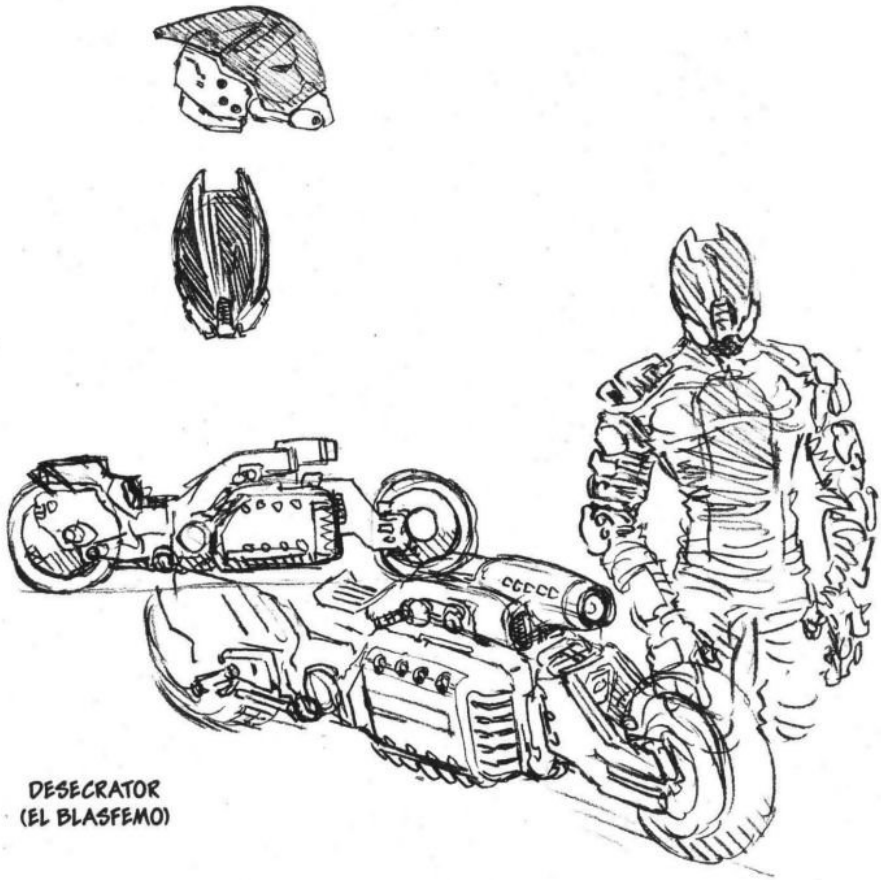

DESECRATOR
(EL BLASFEMO)

PHASE:60

MADURANDO A VELOCIDAD ULTRASÓNICA

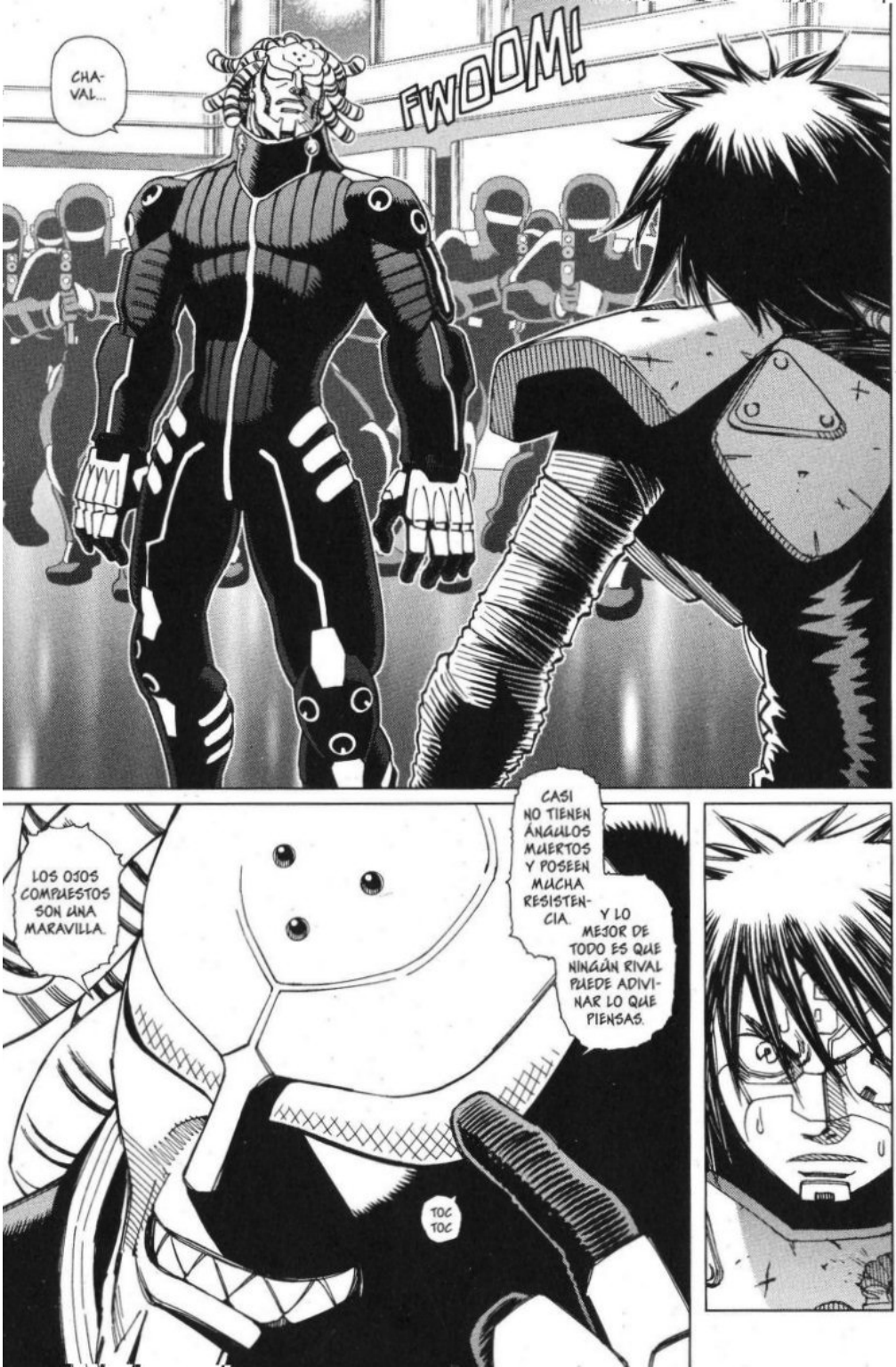
CHA-VAL...
FWOOM!
LOS OJOS COMPUESTOS SON UNA MARAVILLA.
CASI NO TIENEN ÁNGULOS MUERTOS Y POSEEN MUCHA RESISTEN-CIA.
Y LO MEJOR DE TODO ES QUE NINGÚN RIVAL PUEDE ADIVI-NAR LO QUE PIENSAS.
TOC TOC

SEGÚN LAS ÚLTIMAS INFORMACIONES RECIBIDAS...
...ESTE TAL ZEKKA...
¡...ES UN ALTIVO KARATEKA QUE NO ESTÁ AFILIADO A NINGUNA ORGANIZACIÓN PERO A QUIEN TODO EL MUNDILLO CONOCE! ¡ESTÁ CONSIDERADO UN INDIVIDUO EXTREMADAMENTE PELIGROSO!
¡¡ADEMÁS, HEMOS PODIDO SABER QUE ESTÁ APUNTADO EN EL TORNEO COMO MIEMBRO ORIGINAL DEL EJÉRCITO UNIDO DE KARATEKAS ESPACIALES LIDERADO POR TÔJI!!!
YA QUE TE INTERESA SABER DE QUÉ PIE COJEO...
¡...ANTES TENDRÁS QUE CONTESTAR A MI PREGUNTA PREDILECTA!
¿¿CUÁLES SON LAS CONDICIONES QUE NECESARIAMENTE DEBE CUMPLIR UN VERDADERO GUERRERO!?

¿UN VERDADERO GUERRERO...
BUENO, PUES SUPONGO QUE TIENE ALGO DE ROMANTICISMO MASCULINO.
Y MI IDEA DEL ROMANTICISMO MASCULINO ES...
¡¡...LA DESTRUCCIÓN DEL MEDIO AMBIENTE!!
¿EEH?
MATAR SIN CONTEMPLACIONES A CUALQUIERA QUE ME CAIGA MAL...
...USAR MÁQUINAS ENORMES A SACO...
...MONOPOLIZAR A TODAS LAS TÍAS BUENAS...
¡O SEA, LA DESTRUCCIÓN DEL MEDIO AMBIENTE!
¡¡EL SUEÑO DE CUALQUIER HOMBRE QUE SE PRECIE ES NEGARSE A CONSTRUIR NADA Y CONVERTIR EL SUELO QUE PISE EN UNA TIERRA YERMA EN LA QUE NO PUEDA CRECER NI UNA BRIZNA DE HIERBA!!
POR LO TANTO, EL SÛMMUM DEL ROMANTICISMO MASCULINO ES...

¡¡...DESTRUIR UN PLANETA CON SUS PROPIAS MANOS !!
¡¡HE AQUÍ LO QUE ES UN VERDADERO GUERRERO!!

CÓ...
¡¡CÓMO SE PASA!!
AUNQUE TENGO LA SENSACIÓN DE QUE ME TOMA EL PELO...

¡¡CON QUÉ TEMIBLE SILOGISMO NOS HA ILUSTRADO ZEKKA!!
¿¿SERÁN ESTAS IDEAS TOTALMENTE FUERA DE ÓRBITA LO QUE PRUEBA SU CONDICIÓN DE VERDADERO COLOSO!?
ES IMBÉCIL.
Y DE REMATE.

PE... ¿PERO QUÉ ESTÁ DICIENDO ESE HOMBRE...?
¡¡ESA DECLARACIÓN ES PROPIA DE UN TERRORISTA!!

ZEKKA ES UN ANARQUISTA CONVENCIDO... NUNCA RECONOCERÁ NINGUNA AUTORIDAD POR ENCIMA DE LA SUYA PROPIA.
LO ÓPTIMO ES EVITAR ENEMISTARSE CON ÉL.

¡¡OH, NO!! ¡¡POR UN MOMENTO ME HE SENTIDO TENTADO A ADMIRARLE!
CÉNTRATE, SECHS, CÉNTRATE...
JU, JU, JU...
¿SATISFECHO, CHAVAL?

HAS SOLTADO CUALQUIER PARIDA APROVECHÁNDOTE DE MI IGNORANCIA.
444F...
¿¿CÓMO VA A HABER ALGUIEN CAPAZ DE DESTRUIR UN PLANETA ENTERO POR SÍ SOLO!?

¡¡NO SÉ A QUIÉN PRETENDES TOMAR EL PELO CON SEMEJANTES CHORRADAS!!

END

FWOOM!
THEEH!
RASH!
KRREEK!
KRREEK!
JU, JU... CÁLMATE UN POCO, CHAVAL.
RUSH!

LE HE LANZADO EL PUÑO EXPANDIBLE A LA VELOCIDAD MÁXIMA... ¡¡Y LO HA DETENIDO ANTES DE QUE SUPERARA LA VELOCIDAD DEL SONIDO!!
ES DECIR, QUE LA EXPLOSIÓN SÓNICA LA HA PROVOCADO... ¿¡LA VELOCIDAD DE SU BRAZO AL REACCIONAR!?
SI LLEGA A OPTAR POR CONTRAATACAR... ¿¡HABRÍA ACABADO CONMIGO!?
GLLGG!!
TIENES RAZÓN EN QUE, SI LO MIRAS ASÍ, NUNCA HA HABIDO UN VERDADERO GUERRERO EN TODA LA HISTORIA...
¿PERO DE QUÉ SIRVE FIJARSE EN LO QUE LOGRÓ LA GENTE DEL PASADO?
¡¡EL ROMANTICISMO CONSISTE EN ANHELAR LO QUE NO EXISTE EN LA REALIDAD!!
SPLAAAK!

¡¡CHAK
LE... ¿¡LE ESTRECHA LA MANO!?
NO...
ENFRENTARNOS AQUÍ A PUÑO DESCUBIERTO CAUSARÍA MOLESTIAS A LOS DEMÁS, ¿NO CREES?
¿¡QUÉ...!?
FRRRSH!
¿HAS JUGADO ALGUNA VEZ A COMBATES DE PULGARES?
ZUIK! ZUIK!
CONSISTE EN ATRAPAR EL PULGAR DEL RIVAL Y MANTENERLO INMÓVIL HASTA CONTAR HASTA DIEZ.

¡NGH!
ZUSH!
CLANK!
ZWIIIING!
¡¡ES COMO UNA APISONADORA...!!
QU... ¡QUÉ POTENCIA!
TE DIRÉ UNA COSA QUE TE GUSTARÁ.
SHASH!

MI CUERPO ES IGUAL QUE EL TUYO, CHAVAL... ¡UNO DE LOS CUERPOS CIBORG MÁS PODEROSOS DEL UNIVERSO!
¡¡UN FIJIROY!!
¿¿CÓMO!?
¡¡PORQUE YO SUPERO LA VELOCIDAD DEL SONIDO INCLUSO ESTANDO PARADO!!
Y TU CUERPO, AL SER DE ÚLTIMO MODELO, POSIBLEMENTE ES SUPERIOR AL MÍO...
¿SABES POR QUÉ, A PESAR DE ESO, NO LLEGAS A MI ALTURA EN POTENCIA NI VELOCIDAD?

CUANDO ENTIENDAS EL SENTIDO DE ESTAS PALABRAS...
...HABRÁS CONSEGUIDO UTILIZAR DE VERDAD EL CUERPO FIJIROY.
¿ES UNA ADIVINANZA?
¡¡DEJA DE TIRARTE FAROLES!!
CREK
CREK
CREK
¡OH!
FWOOOM!
NO SE PUEDE DECIR, NI MUCHO MENOS, QUE USES TU CUERPO AL NIVEL QUE SE MERECE...
...PERO LE SACAS BASTANTE POTENCIA.
FUM
¡¡WAH AH!

FWOOM!
SHAS!
NO TIENES MALOS REFLEJOS.
ZUIK
RASH!
SHUU!

BAM!
TE ESTÁS PRECIPITANDO.
¿EEH!?
NO LO OLVIDES.
ESTAMOS LIBRANDO UN COMBATE DE PULGARES.
¡¡¡AAAAHH!!!

¡DÉJAME EN PAZ!
WOOM
TCHAK!
THUD
ZAIKA
FWOOM!
RUUUUUG

¡¡QUÉ PODEROSAS PATADAS LANZA EL MAESTRO SECHS!! ¡¡VISTAS DE CERCA IMPRESIONAN MUCHÍSIMO!
¡¡LO QUE ME ESCAMA, SIN EMBARGO, ES QUE NO PARECEN ACERTARLE A ZEKKA, QUE NO SE MUEVE NI UN PASO!!
¡¡ES CAPAZ DE ANULAR TODOS MIS ATAQUES CON EL MOVIMIENTO DE LA MANO CON LA QUE ME AGARRA!!
¡¡DEBO HACER ALGO CON SU BRAZO DERECHO...!!
¡¡A VER QUÉ DICES AHORA!!
¿HM?
PATSH!

¡¡DOPPELT!!
HERZ HERHAUEN AL ESTILO SECHS
¿CON ESAS ME SALES?
HM.
KREEK!
CRA
SH!

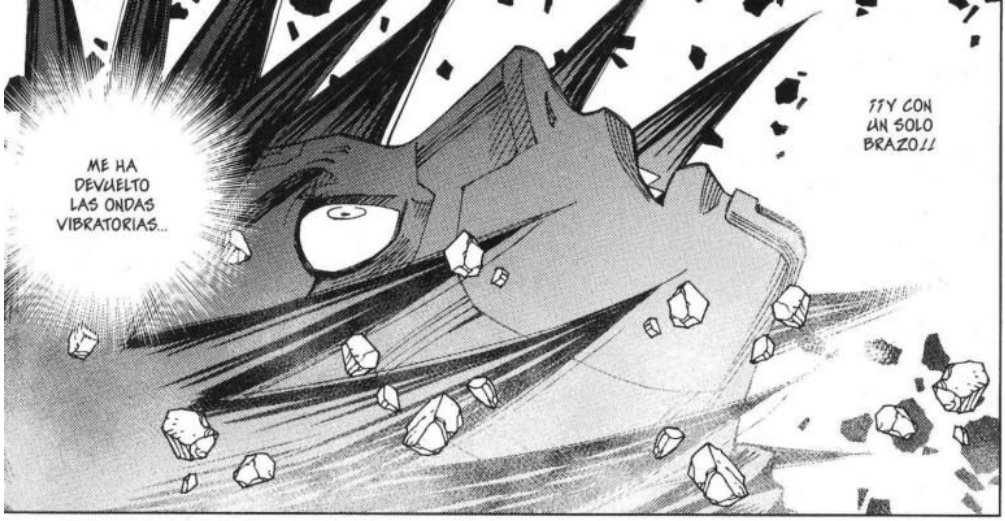
ME HA DEVUELTO LAS ONDAS VIBRATORIAS...
¡¡Y CON UN SOLO BRAZO!!

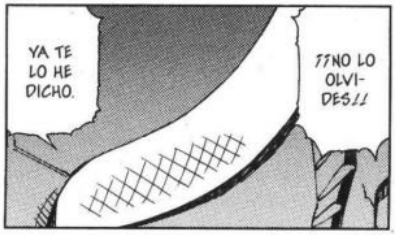
YA TE LO HE DICHO.
¡¡NO LO OLVIDES!!

TE ESTÁS PRECIPITANDO.
¡HE VUELTO A GANAR!

¡HAS!

¡¡NO PUEDO HACER NADA!!
¡¡ESTÁ JUGANDO CONMIGO!!

ESTÁ MUY BIEN QUE TENGAS TANTA ENERGÍA, PERO ASÍ NUNCA LLEGARÁS AL SIGUIENTE NIVEL.
CHA-VAL.
¿CUÁN-TOS AÑOS TIENES?

¡¡DOS!!

PE... ¿¡PERO QUÉ DICEEES!?
JA! JA! JA! JA! JA! JA! JA! JA!

N... ¡¡NO TE RÍAS!! ¡¡SOY UN ANDROIDE DE BATALLA!!
JIA! JIA! JIA!

EN REALIDAD TENGO UN AÑO Y CINCO MESES MÁS O MENOS... ¡JODER!
¿¡DEBERÍA HABER DICHO QUE TENGO VEINTE!? ¡NI QUE FUERA HUMANO!

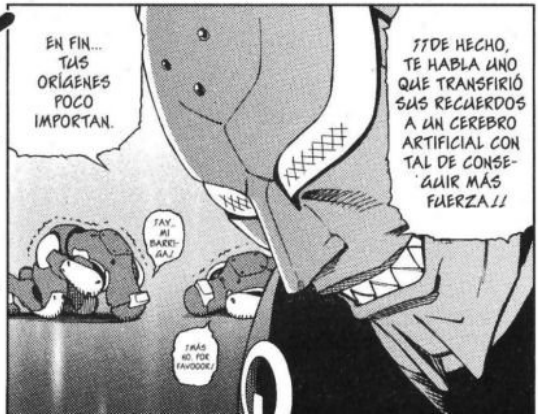
EN FIN... TUS ORÍGENES POCO IMPORTAN.
¡¡DE HECHO, TE HABLA UNO QUE TRANSFIRIÓ SUS RECUERDOS A UN CEREBRO ARTIFICIAL CON TAL DE CONSEGUIR MÁS FUERZA!!
¡AY, MI BARRIGA!
¡MÁS NO, POR FAVOOOR!

SIN EMBARGO, SI LO QUE DICES ES CIERTO... ¡¡TÚ TODAVÍA ESTÁS MADURANDO A VELOCIDAD ULTRASÓNICA, CHAVAL!!
PROBABLEMENTE, AHORA MISMO PODRÍAS PROTAGONIZAR UN BUEN COMBATE CONTRA LA VIEJA DE LOS GUNTROLL DE LA PRIMERA RONDA.

YA SÉ QUÉ HAREMOS.
SI CONSIGUES HACER QUE ME LO TOME EN SERIO, AUNQUE SEA SOLO UN POCO...
ZAUK ZAUK
...ACCEDERÉ A ENFRENTARME A TI LUEGO.

ENFRENTARNOS...
¿LUCS...

O SEA, NO CON GALLY...
¿¿...SINO CONMIGO!?

¿GALLY...? AH, TE REFIERES A LA ENANA QUE PARTICIPÓ UN POQUITO EN LA PRIMERA RONDA.
¡¡YO NO HAGO CASO A NINGUNA TÍA CON MENOS DE 80 CENTÍMETROS DE PECHO!!

HAS LLAMADO "ENANA" A GALLY...
SUPONGO QUE ESTO PUEDE CONSIDERARSE UNA PASIONAL LLAMADA DE AMOR...
¡¡ASÍ QUE NO VOY A HACERTE EL FEO DE NEGARME!!
SHA!
ZAM!
¡¡TERCER ASALTO DEL COMBATE DE PULGARES...!!
¡¡...MÁS IMPRESIONANTE DEL UNIVERSO, FUERA DEL MARCO DEL Z.O.T.T.!!
ZA AM!

BUFFF
TCHAK!
TAK!
¡¡QUÉ BATALLA DE DEDOS!! ¡¡SUPERAN LA VELOCIDAD DEL SONIDO COMO SI NADA!
TAK! TAK!
TAK! TAK!
LAS ONDAS EXPLOSIVAS... ¡AURGH!
RASH!
¡¡...SE CONVIERTEN EN PELIGROSAS RÁFAGAS CORTANTES!
¡¡¡YUG!!!
¡¡ZEKKA LOGRA ATRAPAR AL RIVAL!!
¡NO CONTARÁS HASTA DIEZ!
FLOM!
¡¡CHÚPATE ESTA!!

¡BOLA MALÉFICA DE PLASMA...!
¡...ESPECIAL DE SECHS!
FWOSSSSH!
ZAM!

¡¡PERO NO TE LO COMAS!!
¡¡ME CHIFLA EL PLASMA!!
¡DELICIOSO!
PSSSSH!

TE ESTÁS PRECIPITANDO.
FWOM!

¡¡CHAVAL!!
BAK
OM!

¡¡EL MAESTRO SECHS, DE DOS AÑOS DE EDAD...!!
ZZMM!!
¡¡...HA VUELTO A CAER DERROTADO!!

VAYA, VAYA... ¿A ESTO LO LLAMAS TÚ "IR EN SERIO"?
A VER SI TE HABRÉ SOBREESTIMADO.

BUENO, NO SÉ... POR CIERTO...
...TIENES UNA MOTO MUY CHULA.

¿EH?
¿Y ESTE CABLE QUÉ ES?

¡¡PUÑETERO NIÑATO DE MIERDA!!
CACA
BURRO
IDIOTA
IDIOTA
CABEZÓN
SOY EL MÁS FUERTE
ZEKKA
QUE TE MUERAS
¡¡INCREÍBLE!! ¿CUÁNDO SE HA DEDICADO EL PEQUEÑO SECHS A PINTARRAJEAR LA MOTO!?

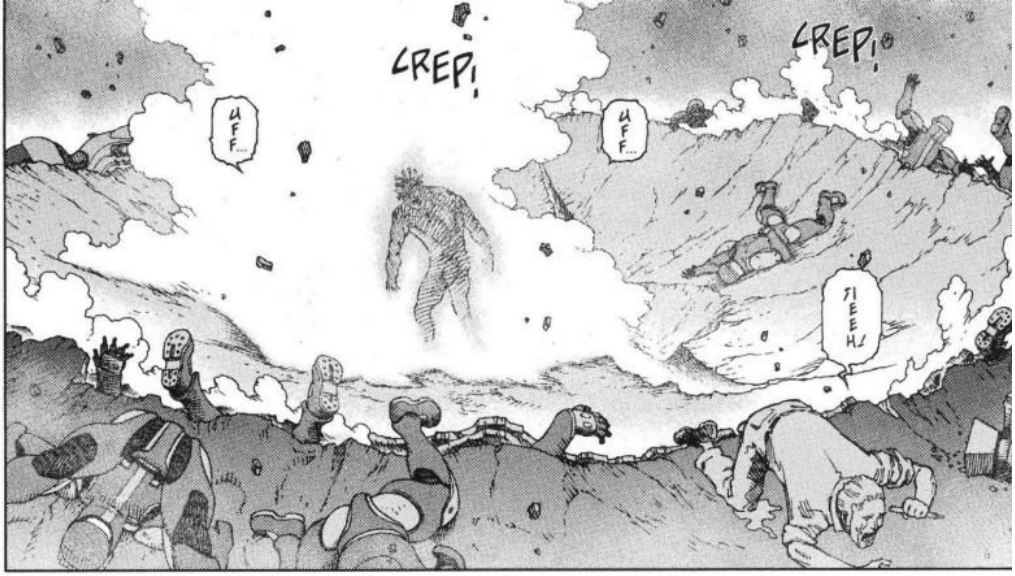
¡CREP!
¡CREP!
UFF...
UFF...
¡¡EEH!

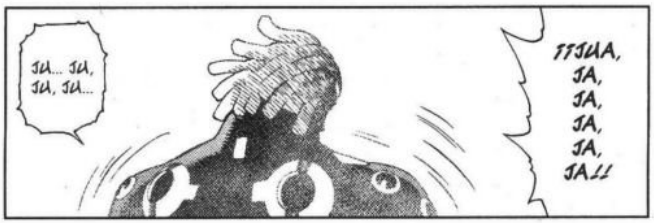
JU... JU, JU, JU...
¡¡¡JUA, JA, JA, JA, JA, JA!!

¡¡ME LA HAS DADO CON QUESO!!

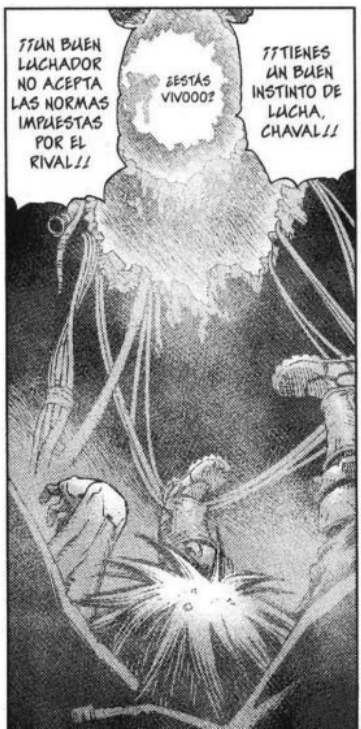
¡¡UN BUEN LUCHADOR NO ACEPTA LAS NORMAS IMPUESTAS POR EL RIVAL!!
¿ESTÁS VIVOOO?
¡¡TIENES UN BUEN INSTINTO DE LUCHA, CHAVAL!!

¡¡PROCURA VOLVERTE TAN FUERTE COMO PUEDAS HASTA LA FINAL!!

ES LA PRIMERA VEZ QUE ALGUIEN ALABA...
...MI INTELECTO...

PHASE:61
CASI ÚNICO EN EL MUNDO

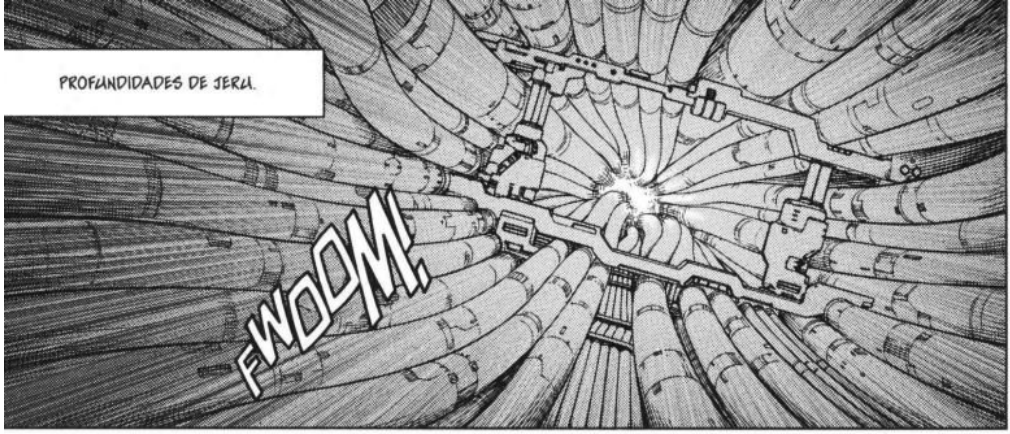
PROFUNDIDADES DE JERU.
FWOOM!

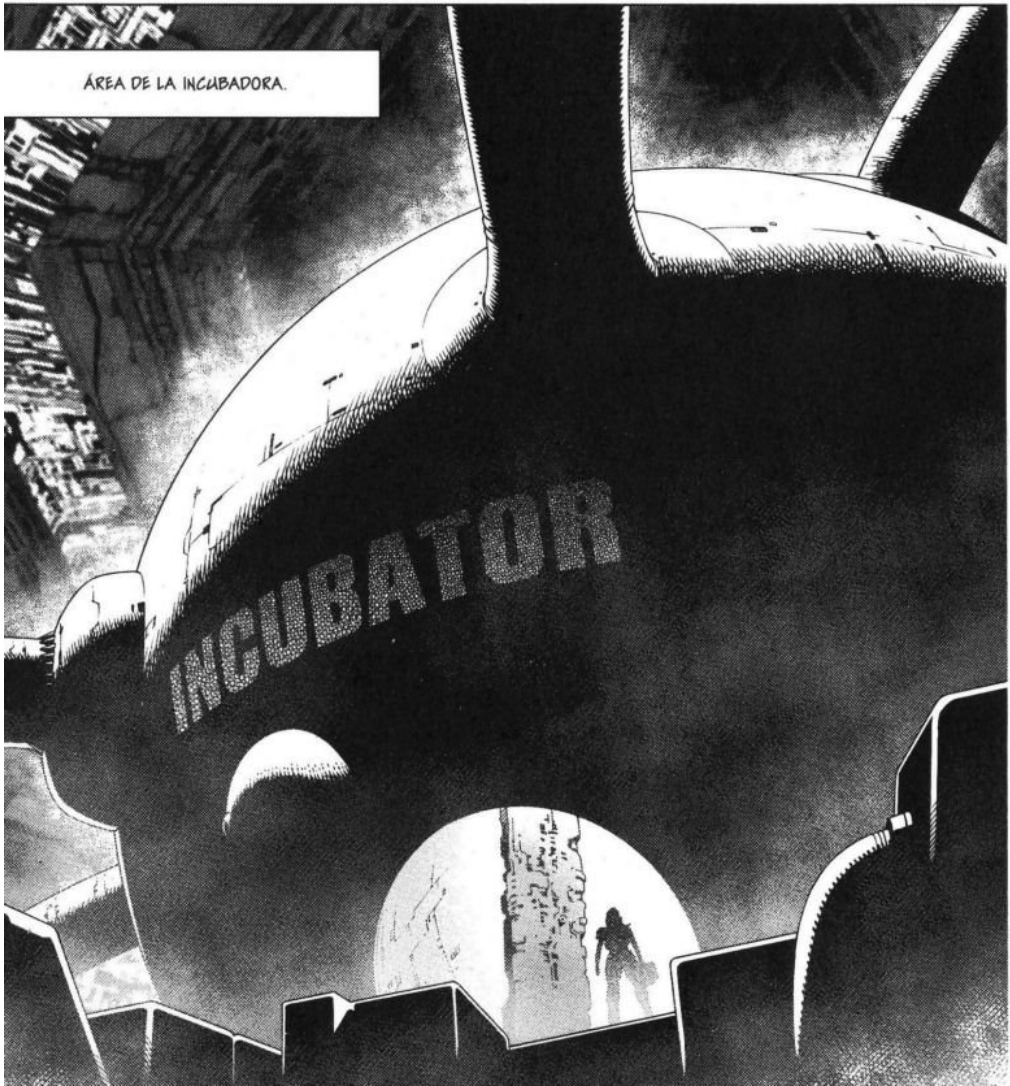
ÁREA DE LA INCUBADORA.
INCUBATOR

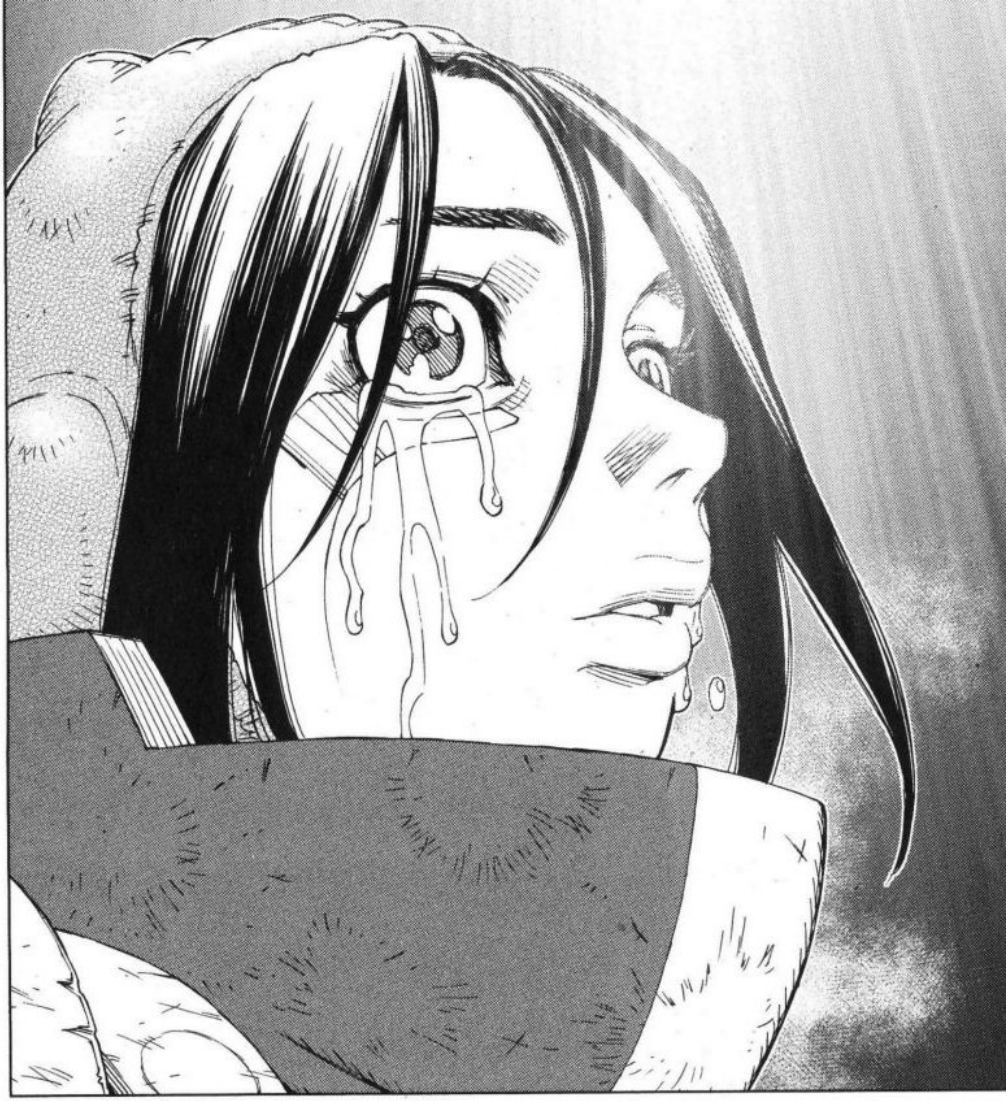

HE ENCON-
TRADO...
¡¡...A
RAW!!

CUÁNTO TIEMPO...
ES CIERTO QUE ESTA RUW A MÍ NO ME CONOCE, PERO...
...CON TAL DE QUE ESTÉ BIEN...
TODAVÍA ES PRONTO PARA RELAJARTE.
LA OPERACIÓN DE RESCATE AÚN ESTÁ A MEDIAS.
LO SÉ...
TENGO UNA BUENA Y UNA MALA NOTICIA...
LA MALA ES QUE...
¡¡...TRINIDAD HA VENCIDO A PING!!
¿¿HA MUERTO!?
NO, HA CONSEGUIDO SALVAR LA VIDA POR LOS PELOS...
...PERO SU NERVIO CRANEAL HA QUEDADO FRITO Y ES MUY COMPLICADO QUE SE RECUPERE...
FOX
CONNECTION

NO OBSTANTE, GRACIAS A QUE LE HA PARADO LOS PIES A TRINIDAD, NOSOTROS HEMOS CONSEGUIDO LLEGAR HASTA LA INCUBADORA.
DEBEMOS ESTARLE AGRADECIDOS.
LA VERDAD... PENSABA QUE ERA DE LOS QUE AL VER PROBLEMAS HUYEN CON EL RABO ENTRE LAS PIERNAS...
ERA RETORCIDO COMO ÉL SOLO... ¡¡PERO ERA UN GUERRERO...!!
LA BUENA NOTICIA...
...ES QUE NO TENEMOS QUE PREOCUPARNOS POR LOS ATAQUES DEL CEREBRO ELECTRÓNICO DE TRINIDAD MIENTRAS DURE EL PROCESO DE OPTIMIZACIÓN DE CAMELOT.
¡ESPABILA CON LA RECUPERACIÓN DE RAW!
¡SÍ!
CLOK
¡¡NO TAN DEPRISA!!
¿!?
¿¡Y ESTA VOZ!?

FWOOM!
¿QUÉ PASA!?
FUUUH...
¡EL SISTEMA DE ADMINISTRACIÓN DE LA INCUBADORA SE HA VENIDO ABAJO! ESTO ES...
JU, JU, JU... ¡¡NADIE PUEDE TOCAR LA INCUBADORA SIN MI PERMISO!!
TAP!
¿QUIÉN ERES!?
¡¡¡JIAAA, JA, JA, JA, JA, JA!!

¡SOY YO!

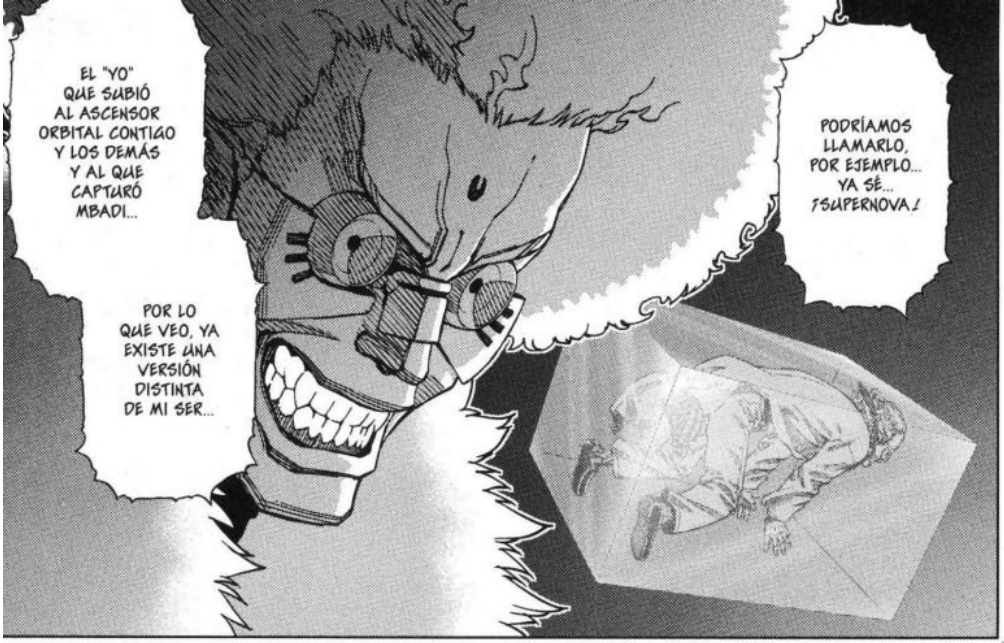
EL "YO" QUE SUBIÓ AL ASCENSOR ORBITAL CONTIGO Y LOS DEMÁS Y AL QUE CAPTURÓ MBADI...
POR LO QUE VEO, YA EXISTE UNA VERSIÓN DISTINTA DE MI SER...
PODRÍAMOS LLAMARLO, POR EJEMPLO... YA SÉ... ¡SUPERNOVA!

¿¡HAS PODIDO ESCAPAR DE SUS GARRAS!?

GALLY... NO ESPERABA QUE FUERAS TAN POCO PERSPICAZ...

CUATRO DÍAS ANTES.
¿ME OYES, PROFESOR NOVA?

LA SITUACIÓN HA CAMBIADO.
¿QUERRÍAS TRABAJAR COMO CONFIDENTE MÍO?

NO ESTARÍA MAL PODER INVESTIGAR AL AMPARO DE UN PATRÓN TAN ABSOLUTAMENTE PODEROSO COMO TÚ.
MIB
PERO TÚ AMAS EL ORDEN Y EL CONCIERTO, MIENTRAS QUE YO INVESTIGO EL CAOS...
ME TEMO QUE SOMOS DEL TODO INCOMPATIBLES.
PRECISAMENTE PORQUE REPRESENTAMOS EXTREMOS OPUESTOS PODEMOS COMPLEMENTARNOS AL TRABAJAR.
¿NO TE PARECE?

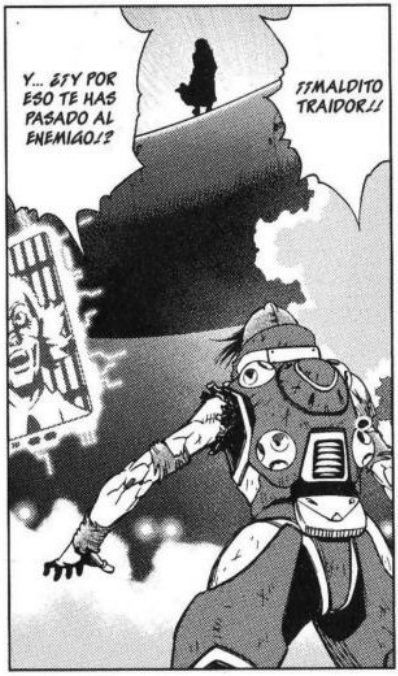
Y... ¿Y POR ESO TE HAS PASADO AL ENEMIGO?
¡¡MALDITO TRAIDOR!!

OYE, QUE ESO SUENA MUY MAL.
YO SIMPLEMENTE HE REALIZADO UNA ELECCIÓN LÓGICA POR EL BIEN DE MIS INVESTIGACIONES, COMO HAGO SIEMPRE. ¡¡JA, JA, JA!

MADRE MÍA...
ENTONCES LO HAS HECHO... ¿¿HAS ROTO EL TABÚ!?

TÚ SÍ QUE SABES, SE NOTA QUE ERES "YO".
¡¡JU, JU, JU! ¡¡TÚ LO HAS DICHO!

ACTUALMENTE, MI CRÁNEO ALOJA DOS CHIPS CEREBRALES...
ZWAM!
MIB
MIB
¡...Y FUNCIONA A TOPE!
ADEMÁS, GRACIAS A LA TECNOLOGÍA ESPACIAL, AHORA POSEO UN PODER DE "HACKING" SIMILAR AL DE MBADI...
¡EL OMNI CONSECTUM O "CEREBRO CORTANTE"!
DO! NG!
AHORA MISMO PODRÍA VENCERTE SI LUCHÁRAMOS DE IGUAL A IGUAL, GALLY.
¡JIAAA, JA!

¿¿QUIERES PROBARLO!?

¡¡JIA, JA, JA, JA! ¡NI SE TE OCURRA!
¡¡MBADI ME HA DADO CARTA BLANCA PARA ADMINISTRAR LA INCUBADORA COMO ME DÉ LA GANA!
¡¡SI LO DESEARA, PODRÍA INCLUSO MATAR INMEDIATAMENTE A LOS 20.000 CEREBROS QUE SE ALOJAN EN ELLA!!

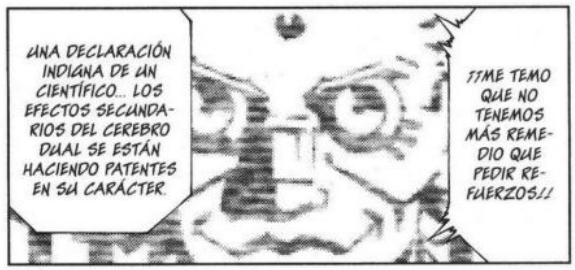
UNA DECLARACIÓN INDIGNA DE UN CIENTÍFICO... LOS EFECTOS SECUNDARIOS DEL CEREBRO DUAL SE ESTÁN HACIENDO PATENTES EN SU CARÁCTER.
¡¡ME TEMO QUE NO TENEMOS MÁS REMEDIO QUE PEDIR REFUERZOS!!

¿REFUERZOS? PERO SI EL TAL WEASEL YA NO ES MÁS QUE UN DESPOJO...
¿¿QUIÉN VA A AYUDAROS AHORA!?

¿¿QUÉ!?
¡¡HA LLEGADO MI TURNO!!
FWOOM!

¡¡JIA, JA!
¡¡JA!
¡¡JA!
¡¡JA!
¡¡JA!
¡¡MUY BUENOS DÍAS DESDE EL PAÍS DE LOS FLANES!!
¡¡CON TODOS USTEDES, NOVA X DESDE SALEM!!
A... ¿¿AHORA HAY TRES NOVASSS...!?
¡ES EL FIN DEL MUNDO!
NGH... ¿¿CÓMO HA PODIDO ACCEDER DESDE SALEM SI CAMELOT ESTÁ EN PROCESO DE OPTIMIZACIÓN!?

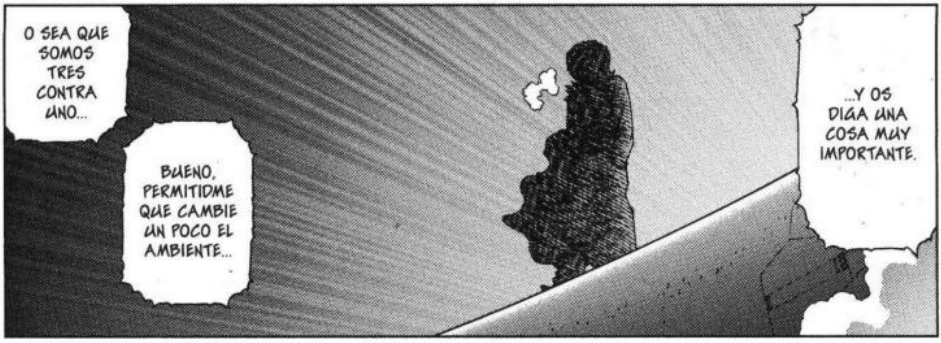

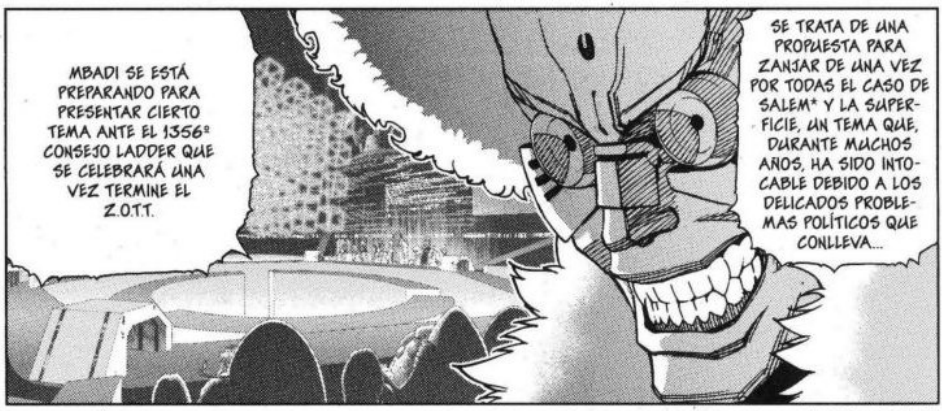

*EL PROBLEMA POLÍTICO DE SALEM: EN SU ORIGEN, SALEM FUE CONCEBIDO COMO UN SIMULADOR DE NAVES DE VIAJE INTERESTELAR. SIN EMBARGO, AL CONVERTIRSE LA PRODUCCIÓN DE ANTIMATERIA, QUE DEBÍA SERVIR COMO COMBUSTIBLE PARA ESAS NAVES, EN UNO DE LOS MOTIVOS QUE DESENCADENARON LAS GUERRAS DE TERRAFORMACIÓN, EL TRATADO DE LADDER PROHIBIÓ TANTO LAS NAVES INTERESTELARES COMO LA PRODUCCIÓN DE ANTIMATERIA. DEBIDO A ESTAS CIRCUNSTANCIAS HISTÓRICAS, EL CONTACTO CON SALEM FUE POSTERGÁNDOSE PORQUE HACERLO HABRÍA PODIDO DESPERTAR LAS SOSPECHAS DE LAS GRANDES NACIONES.

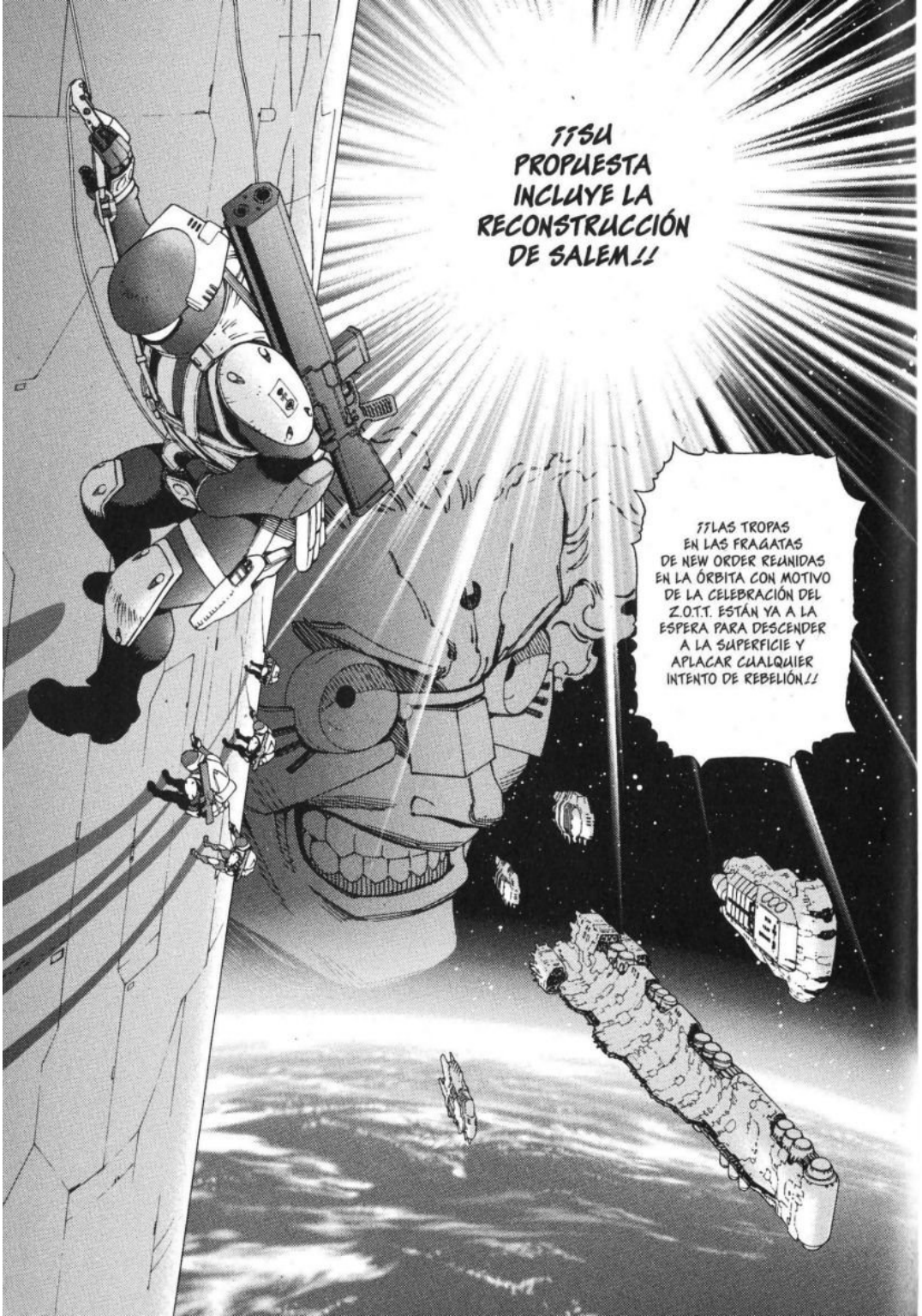
¡¡SU PROPUESTA INCLUYE LA RECONSTRUCCIÓN DE SALEM!!
¡¡LAS TROPAS EN LAS FRAGATAS DE NEW ORDER REUNIDAS EN LA ÓRBITA CON MOTIVO DE LA CELEBRACIÓN DEL Z.O.T.T. ESTÁN YA A LA ESPERA PARA DESCENDER A LA SUPERFICIE Y APLACAR CUALQUIER INTENTO DE REBELIÓN!!

LA SUPERFICIE...
¿¿APLACAR LA REBELIÓN!?
LA POSICIÓN OFICIAL DE LADDER SOBRE EL ASUNTO ES QUE "NO QUEDAN HUMANOS" NI EN SALEM NI EN LA SUPERFICIE.
CON TAL DE CERTIFICAR SU VERSIÓN... PROBABLEMENTE ACABARÁN CON LA GENTE DE SALEM Y DE LA CIUDAD DE LOS DESPERDICIOS... O LOS CONVERTIRÁN EN MATERIAL PARA LA INCUBADORA.

PE... ¡¡PERO ESO SERÍA...!!
NORA... PAM...
KOYOMI... KAOS...

POR MUCHO QUE CONSIGA RESCATAR A RUW... SI NO HAGO NADA MÁS...
¡¡...ELLA NO TENDRÁ NINGÚN SITIO AL QUE REGRESAR!!

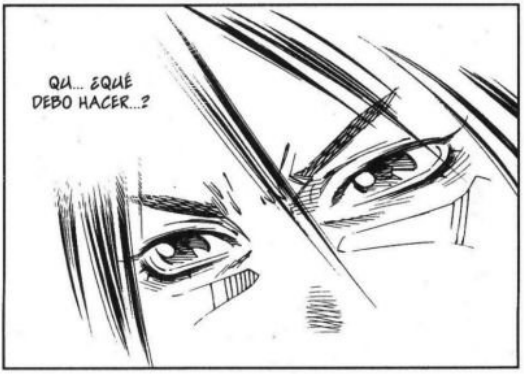
QU... ¿QUÉ DEBO HACER...?

¿DE QUÉ TE PREOCUPAS, GALLY?
¿ACASO NO HAY NINGÚN MODO LEGAL DE SALIR DE ESTA?

¡PUES SÍ! ¡¡PARA ESO HE ACCEDIDO A AYUDARTE!!
¡¡TENGO MUCHAS ESPERANZAS PUESTAS EN TU EQUIPO!!

CL... CLARO...
//EL EQUIPO VENCEDOR OBTENDRÁ EL DERECHO A SER RECONOCIDO COMO NACIÓN INDEPENDIENTE//
HAY QUE CONSEGUIR LA INDEPENDENCIA DE SALEM Y LA SUPERFICIE...
//...Y PARA ESO DEBO GANAR EL Z.O.T.T.//

TENGO LA SENSACIÓN DE QUE POR FIN CONSIGO ENTREVER...
...LO QUE HAY MÁS ALLÁ DE LA FUERZA QUE TANTO HE ANHELADO.

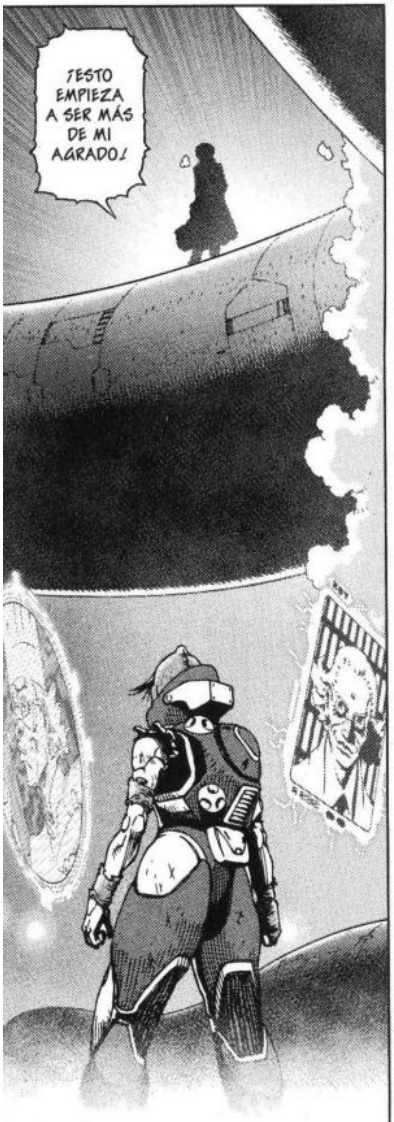
¡ESTO EMPIEZA A SER MÁS DE MI AGRADO!

¿¿CUÁNTO EMPEÑO Y CUÁNTOS SACRIFICIOS CREES TÚ QUE HE TENIDO QUE HACER PARA SALVAR A RUW!?

¿¿QUIERES PONERME TRABAS!? ¡PORQUE NO SERÍA LA PRIMERA VEZ!
¡¡ES TAN FÁCIL COMO MACHACARTE Y RECUPERAR A RUW!!

HUY, QUÉ BÁRBARA...
PREFIERO HACER UN TRATO, QUE ES MÁS CABALLEROSO.

¡¡YO LO QUE QUIERO ES EL CEREBRO QUE HAY DENTRO DE LA CAJA...!!
¿¿TE PARECE QUE TE LO CAMBIE POR EL DE RAW!?
¿¿EH!?
BUENO, DE HECHO ERA MI INTENCIÓN ORIGINAL, SÍ...
POS VAYA.
¿LAK?
SI ESO ES LO QUE QUIERES, POR MÍ PERFECTO.
¡OH...!
¡¡ESTO NO ME LO ESPERABA!!
...!?
¿¿DE QUIÉN ES EL CEREBRO QUE HAY EN LA CAJA!?
ASÍ QUE OS LO DIRÉ.
AH, ¿ESO? ¿QUERÉIS SABER DE QUIÉN SON ESOS SESOS, EH? ¡¡JA, JA, JA!
BUENO, RECONOZCO QUE NO SERÍA UN INTERCAMBIO JUSTO SI NO LO SUPIERAIS.

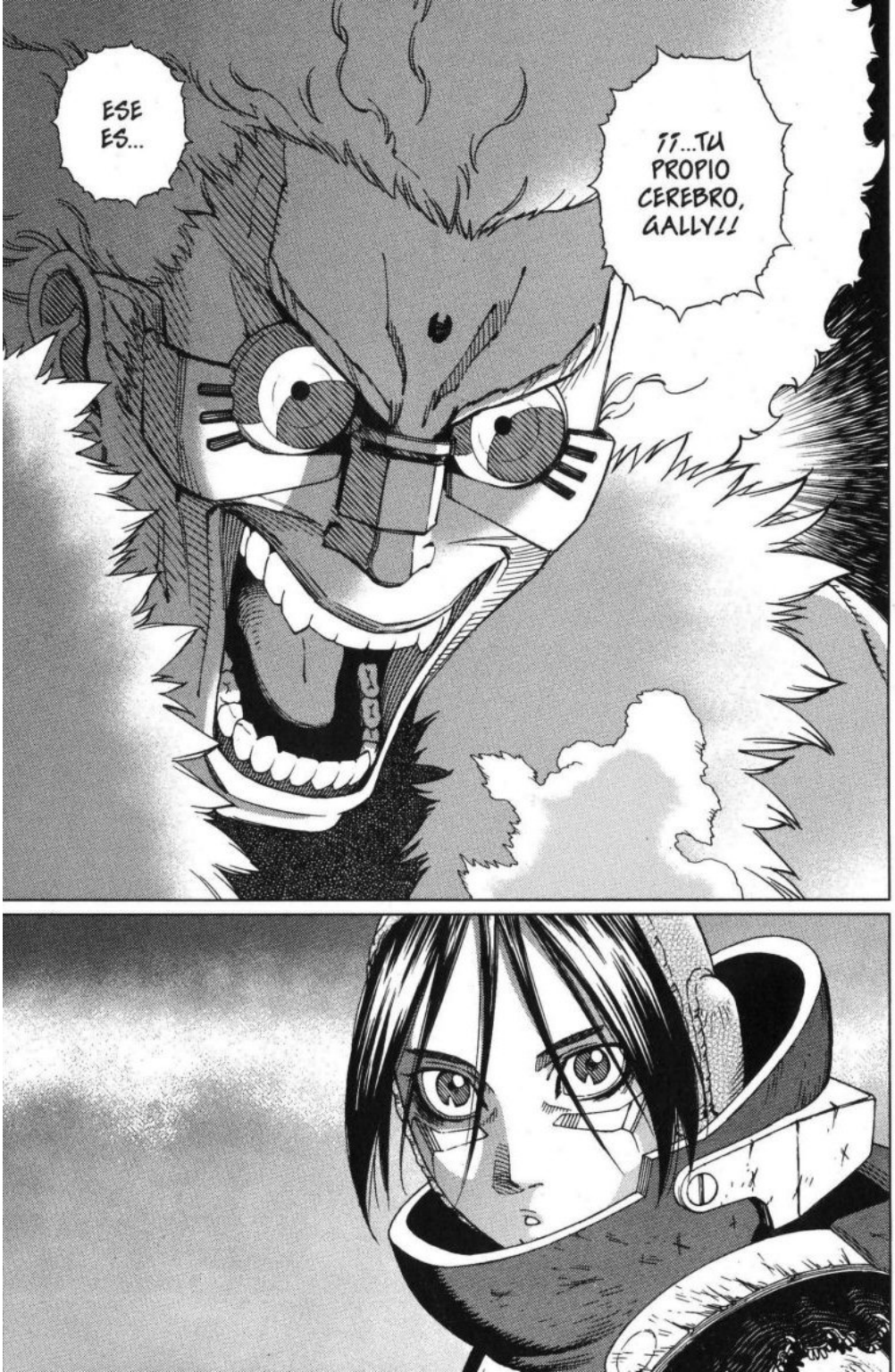
ESE ES...
¡¡...TU PROPIO CEREBRO, GALLY!!

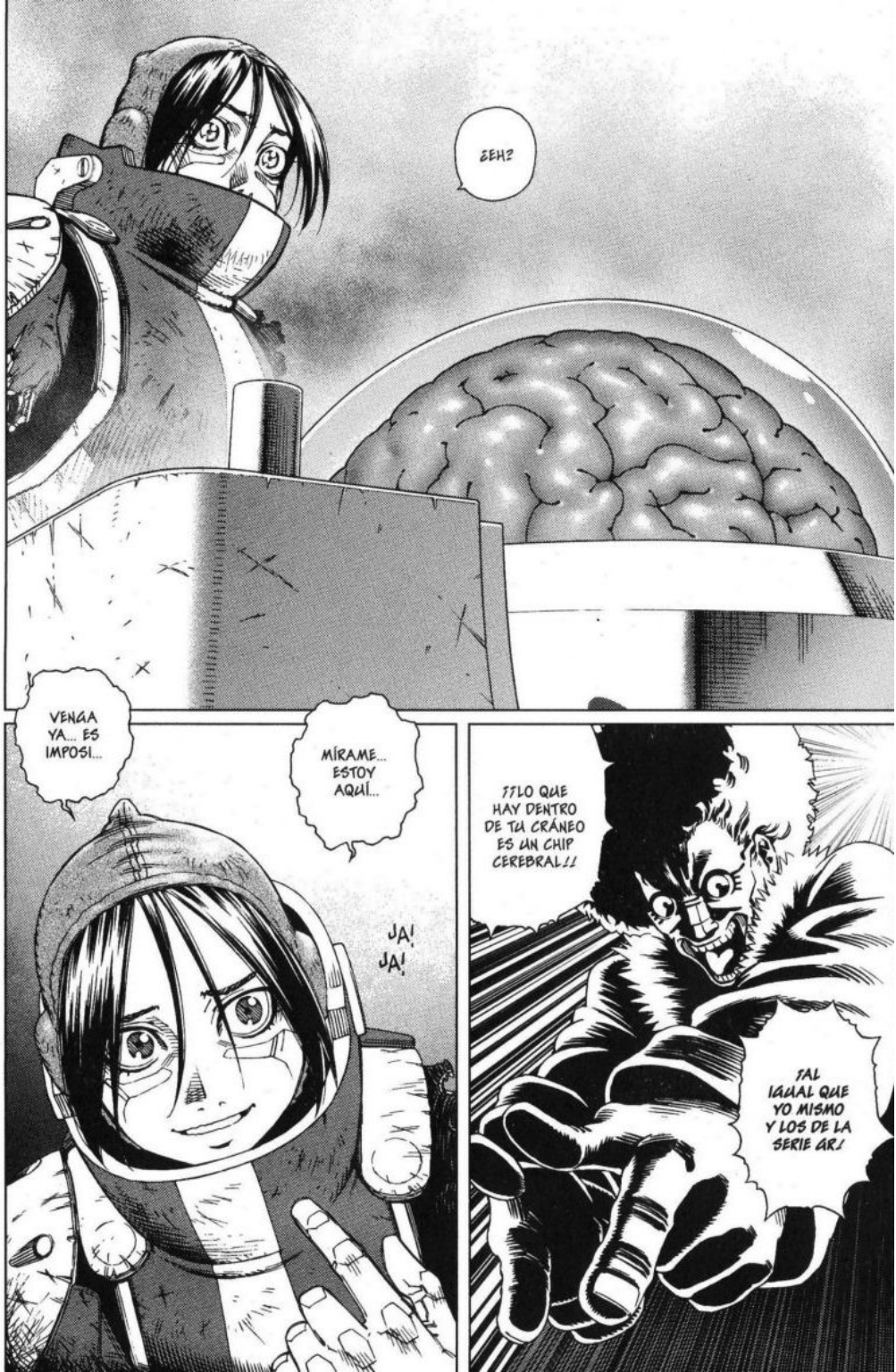
¿EH?
VENGA YA... ES IMPOSI...
MÍRAME... ESTOY AQUÍ...
JA! JA!
¡¡LO QUE HAY DENTRO DE TU CRÁNEO ES UN CHIP CEREBRAL!!
¡AL IGUAL QUE YO MISMO Y LOS DE LA SERIE AR!

Y SÉ DE BUENA TINTA QUE TIENES CEREBRO.
PARA MÍ... TENER UN CHIP O UN CEREBRO...
NO...
MIENTES...
NO ERES MÁS QUE UNA RÉPLICA...
DENTRO DE ESTA CAJA SE ENCUENTRA LO MÁS IMPORTANTE SOBRE LA FAZ DE LA TIERRA.
VEO QUE ESTÁS HECHA DE MODO UN POCO DISTINTO A LOS DEMÁS ANDROIDES.
HABRÍA JURADO QUE ERAS UN GATO ROBOT, PERO SIN BOLSILLO MÁGICO...

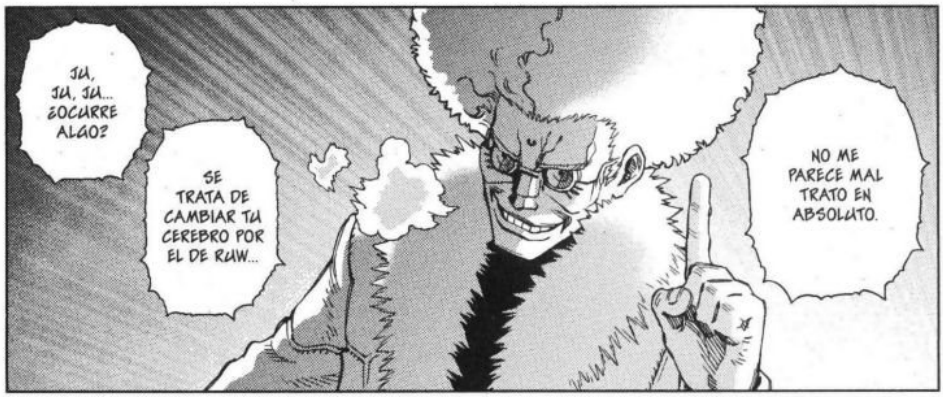
JU, JU, JU... ¿OCURRE ALGO?
SE TRATA DE CAMBIAR TU CEREBRO POR EL DE RUW...
NO ME PARECE MAL TRATO EN ABSOLUTO.

SUPERNOVA DICE LA VERDAD. "YO" RESUCITÉ DESPUÉS DE QUE ROSCOE ME MATARA...
...E HICE ALGUNAS MODIFICACIONES SOBRE TI ANTES DE QUE TE DESPERTARAS.
CA... CAPRICHOS MÍOS, YA SABES.
JIA! JIA! JIA!

VAYA POR DÓNDE... DE HECHO, YA ME TEMÍA ALGO ASÍ, PERO...

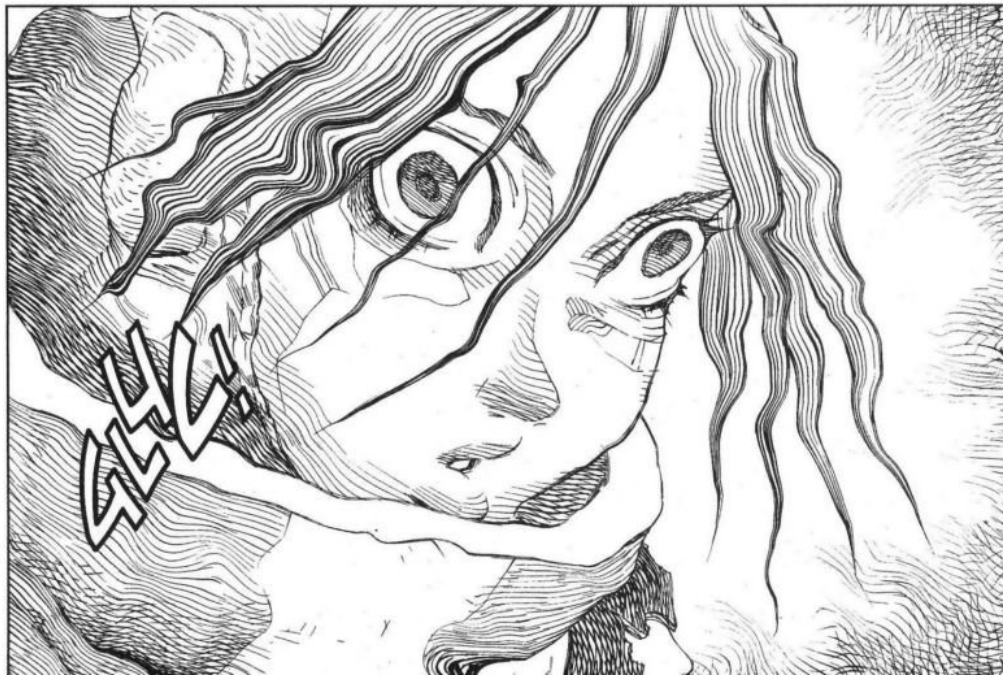
GLG

¡CLARO, PUEDE SER CURIOSO VER QUÉ PASA SI UN CEREBRO CON PROPIEDADES KARMATRÓNICAS COMO EL TUYO SE INCORPORA A LA INCUBADORA!
¡JA!
¡QUÉ GRANDÍSIMA IDEA! ¡¡SI ES QUE "YO" SOY UN GENIO!!
¡JA! ¡JA!
¡JIA! ¡JIA!
HUY, NO ES PARA TANTO.
¡¡LA REACCIÓN DE GALLY TAMBIÉN ES PARA NO PERDÉRSELA!!
¡JIA! ¡JIA! ¡JA! ¡JA!

SO... ¡SON VERDADEROS DEMONIOS!
¡¡HE SIDO UNA IMBÉCIL AL CONSIDERARLE UN ALIADO, AUNQUE HAYA SIDO SOLO POR UN INSTANTE!!

YA TE LO HABÍA ADVERTIDO...
¡JIA! ¡JIA! ¡JIA!

¡HIIIH!
PA... ¡PAYNE!

¡¡TE DIJE QUE, SI TE ENTERABAS DE LA VERDAD, CAMBIARÍAS PARA SIEMPRE!!
¡¡QUE TE QUEDARÍAS SIN NINGÚN LUGAR AL QUE REGRESAR!!
POR DELANTE TENGO A NOVA...
¡JA! ¡JA! ¡JA! ¡JA!
¡AAGH!
¡...Y POR DETRÁS A PAYNE!
¡UH! ¡UH!
¡AUH...!

ESTE DOLOR... QUE CASI ME RETUERCE EL CUERPO... ¿ES FALSO?
NO... ¡¡DE NINGUNA MANERA!!
Y... YO...
¡¡...NO SOY NINGÚN ROBOT!!
AUNQUE TENGA UN CHIP COMO CEREBRO... Y UN CUERPO MECÁNICO...
¡¡...SOY HUMANA!!

¡MÍRALA! ¡DECLARA SER HUMANA!
HM... ENTONCES SUPONGO...
...QUE PUEDO INTERPRETAR TUS PALABRAS COMO UNA ACEPTACIÓN DEL TRATO, ¿ES ASÍ?
AJAT
¡ENTONCES PERFECTO!
CLANK
¡¡EYECCIÓN DEL CEREBRO DE RUWI!!
FWPM!
INTER...
¡...CAMBIO!
SPLOK!
PLUF
SHUFF!

¡¡¡IAAA, JA, JA, JA, JA!
ESTE ES UN CEREBRO CASI ÚNICO EN EL MUNDO, GALLY...
¡¡¡Y AHORA ESTÁ EN MI PODER!!!

¡¡¡POR OTRO LADO, EL CEREBRO DE RAW ESTÁ EN LA CAJA!!!
¡¡¡CUÍ-DALO!!!

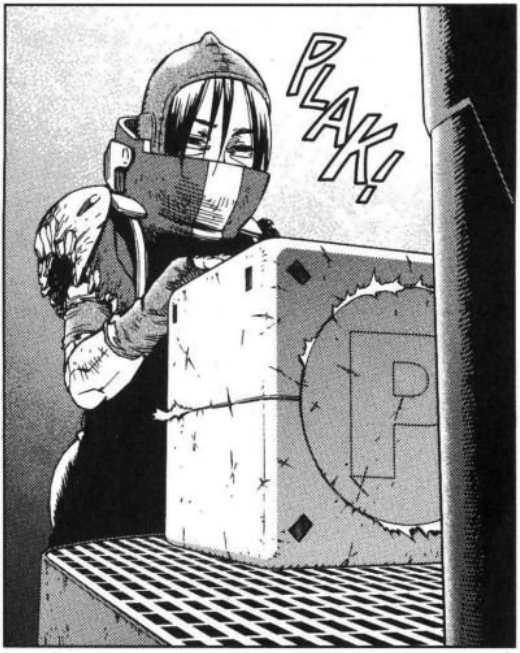
PLAK!

ME DA IGUAL...
ASÍ ESTÁ BIEN...

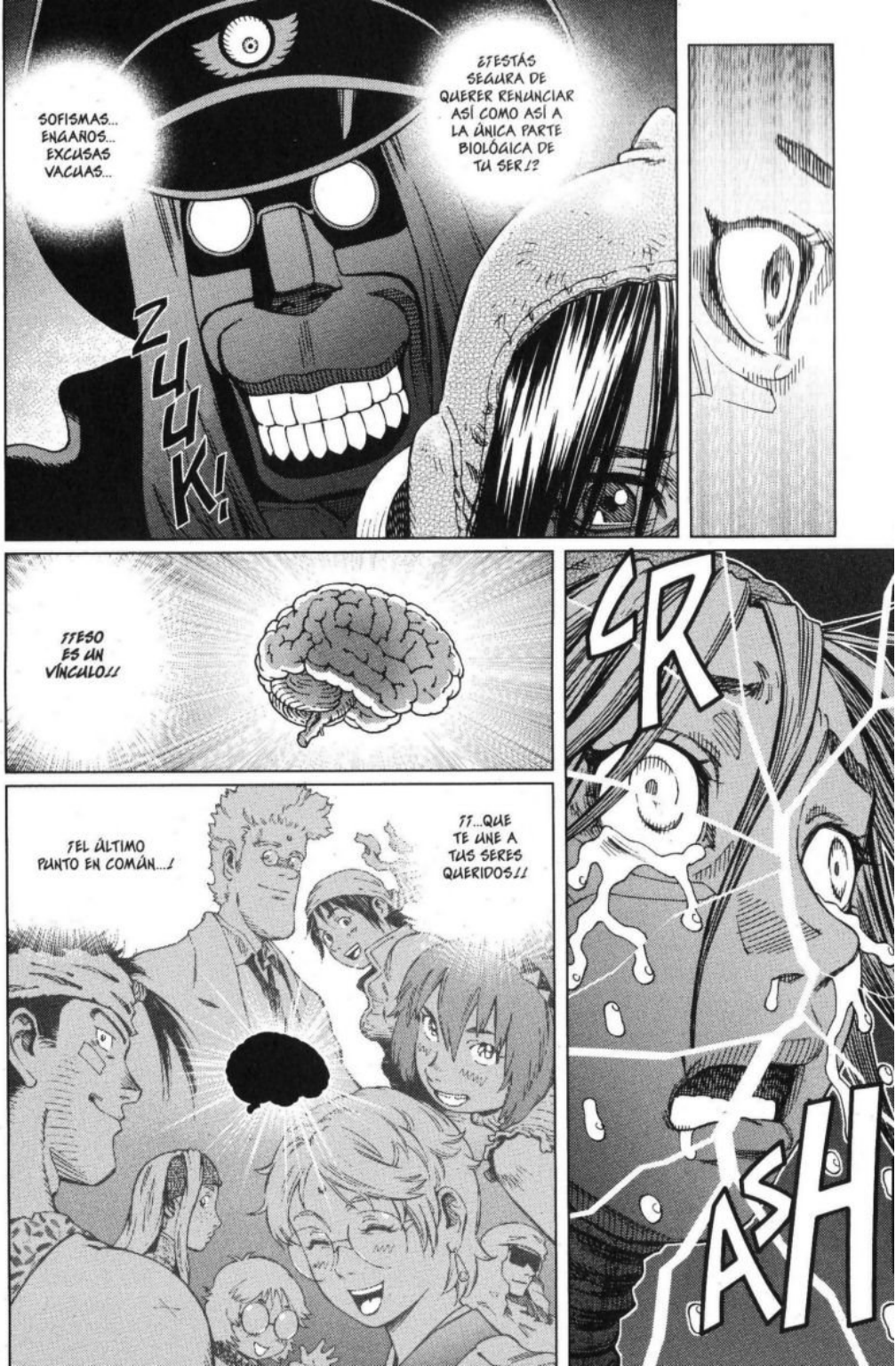
SOFISMAS... ENGAÑOS... EXCUSAS VACUAS...
¿ESTÁS SEGURA DE QUERER RENUNCIAR ASÍ COMO ASÍ A LA ÚNICA PARTE BIOLÓGICA DE TU SER!?
ZUUK!
¡¡ESO ES UN VÍNCULO!!
¡EL ÚLTIMO PUNTO EN COMÚN...!
¡¡...QUE TE UNE A TUS SERES QUERIDOS!!
GR
ASH

¡DEVUÉLVEMELO!
¡QUIERO MI CEREBRO!
¡AHORA QUE YA TENGO TUS SESOS NO TE NECESITO!
BAH, ERES PENOSA.
¡OMNI CONSECTUM!!
ZAN
¡AH! ¡EL BLOQUEO, NOVA X!!
¡MALDICIÓN!

UN GUERRERO INDOMABLE NO DA SU BRAZO A TORCER POR LAS BUENAS.
AUNQUE CLARO, TU MUERTE NO CAMBIARÍA DEMASIADO LAS COSAS.
PORQUE TU CEREBRO SEGUIRÍA VIVO, GALLY... ¡¡¡JA, JA, JA!!!

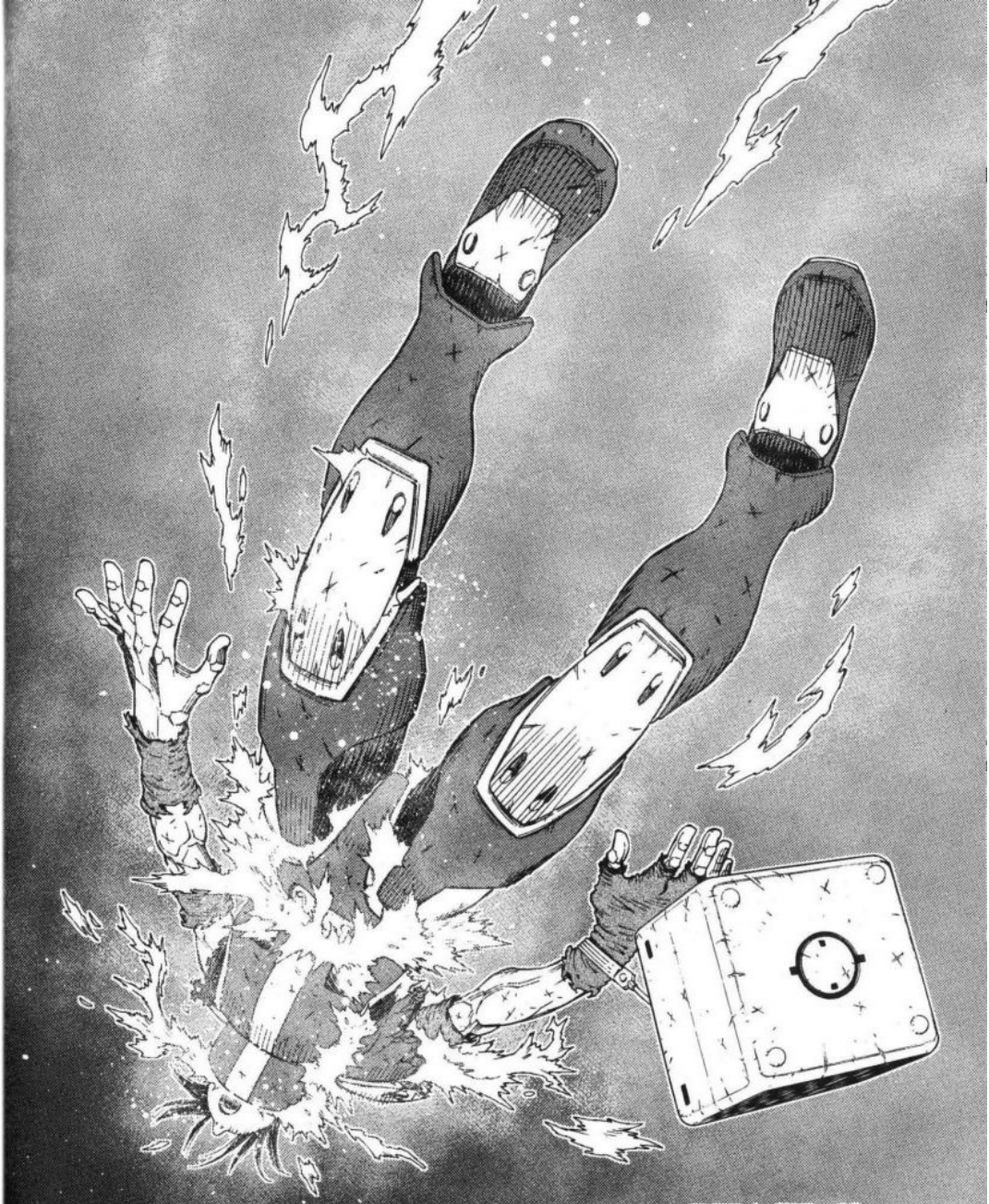

PHASE:62

LAS TINIEBLAS DEL CERO ABSOLUTO

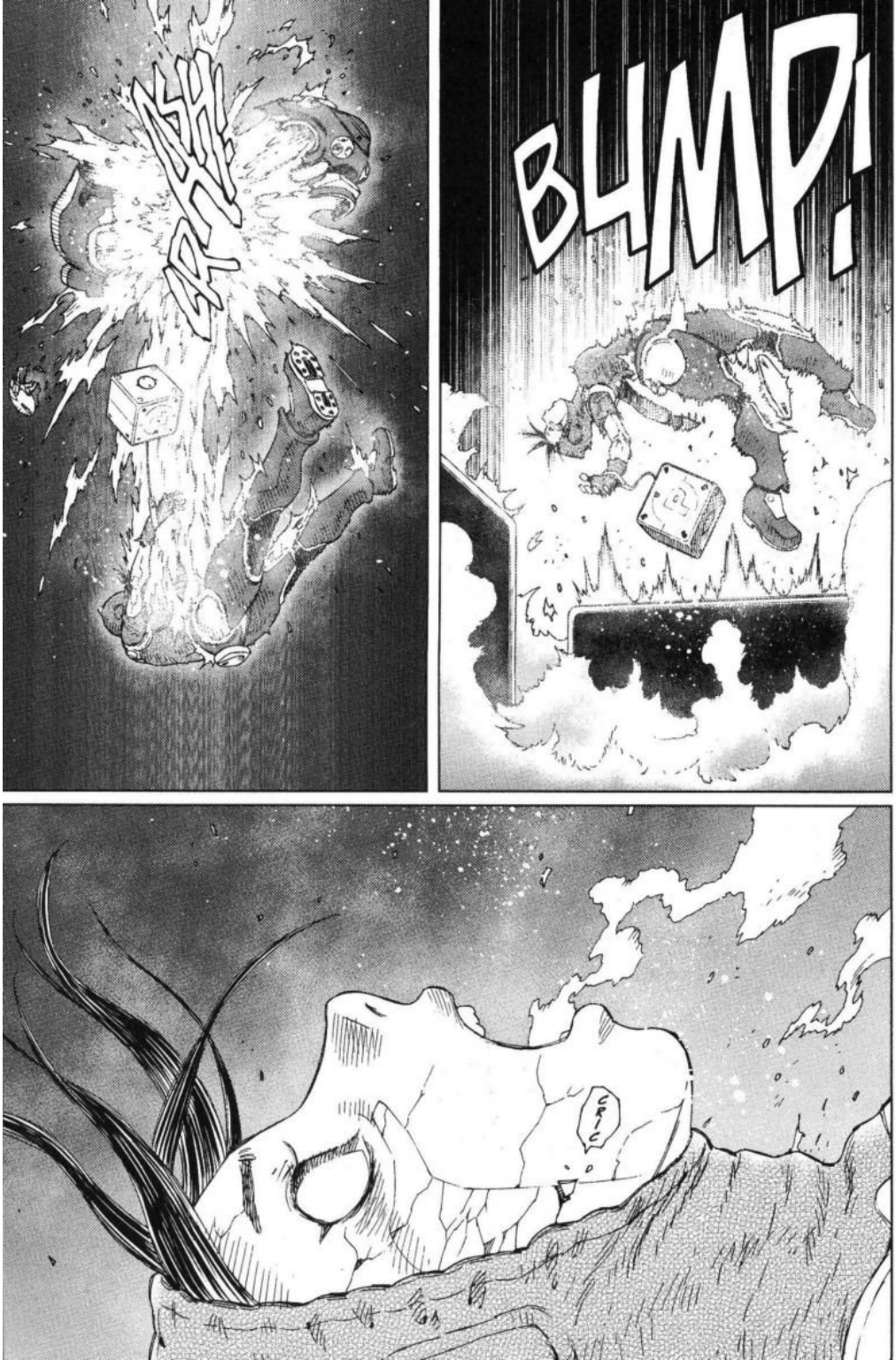
BUMP!
CRIC

BLUOK!
FRESH!
FRESH!
¡JIA, JA, JA, JA!
¡FÍJATE!
¡EL CUERPO IMAGINOS SE DESINTEGRA!
¡TIERRA A TIERRA!

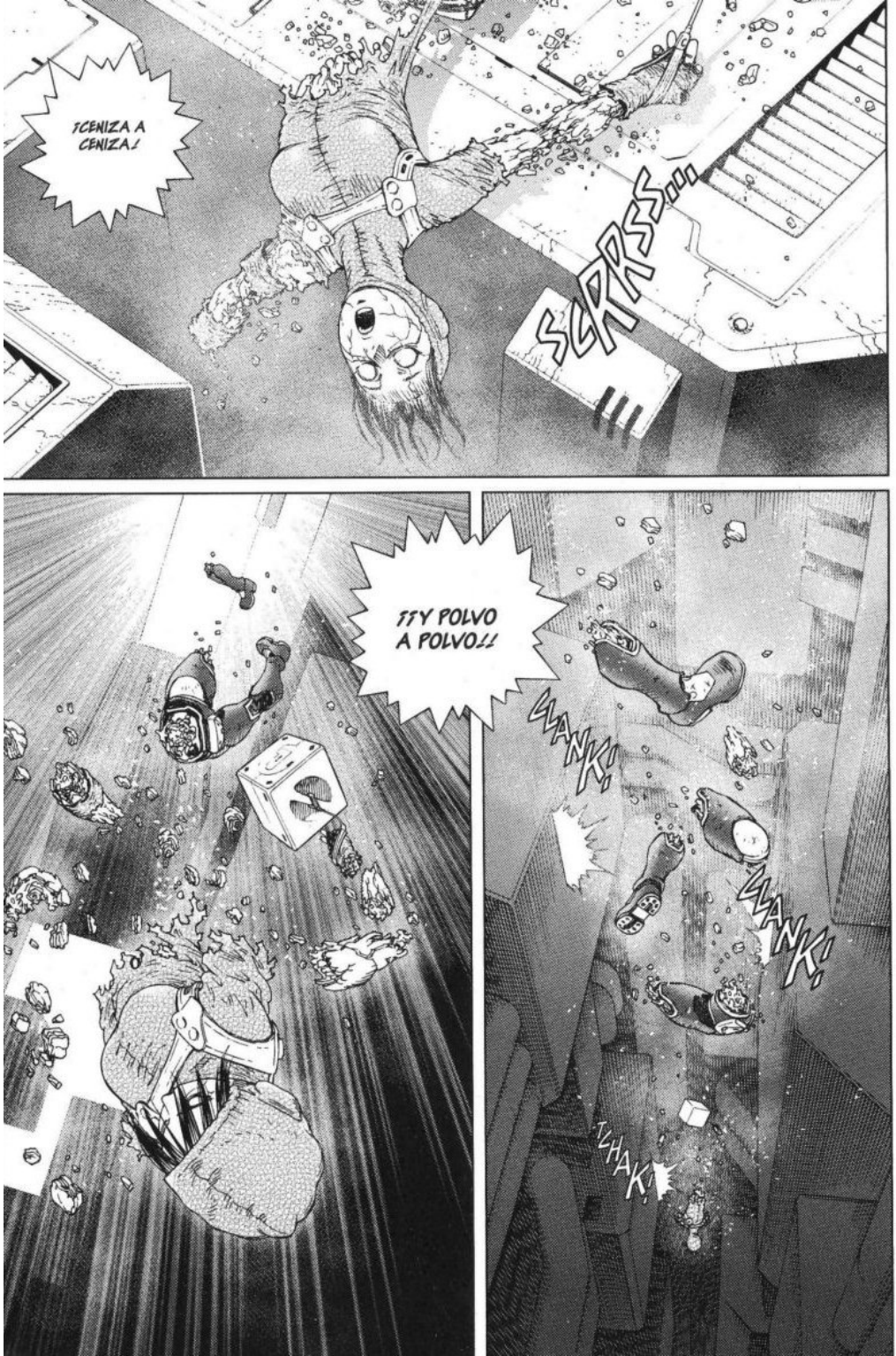
¡CENIZA A CENIZA!
SCRRSS...
¡¡Y POLVO A POLVO!!
CLANK!
CLANK!
¡CHAK!

¡¡BUFFFFFF!
¡¡¡QUÉ A GUSTO ME HE QUEDADO!!!

OYE... ¿HABRÁ MUERTO?
NO... EL BLOQUEO HA FUNCIONADO AL 80%, CREO...

¡¡¡AUNQUE MI ATAQUE HAYA SIDO INCOMPLETO, EL RESULTADO ES EL MISMO...!!!
¡¡YA LO HABÉIS VISTO! ¡¡¡EL CUERPO IMAGINOS SE HA DESINTEGRADO!!!

¡¡¡ES UN FENÓMENO QUE OCURRE AL MISMO TIEMPO QUE EL DESMORONAMIENTO DE LA CONCIENCIA!!!
¡¡¡AHORA QUE SU "YO" HA QUEDADO ANIQUILADO, NO HAY NINGUNA POSIBILIDAD DE QUE PUEDA RESUCITAR!!!

EN FIN... MIS QUERIDAS VERSIONES ALTERNATIVAS DE MÍ MISMO...
PLAS
¿QUÉ VOY A HACER CON VOSOTROS?
SI QUERÉIS COLABORAR CONMIGO...
¡¡...PODEMOS FUNDAR LA SOCIEDAD ESPACIAL DE ESTUDIOS KARMATRÓNICOS Y PASARLO DE MARAVILLA!!
YA QUE NOS HEMOS SEPARADO COMO ENTIDADES DISTINTAS...
...YO CREO QUE LO MEJOR SERÍA EXPLORAR LAS MÚLTIPLES POSIBILIDADES DEL KARMA CADA CUAL POR SU LADO.
CONNECTION
¡NO ME DIGAS!

...CON-
SEC-
TUM!!
...OMNI...!!
MIB
!!
BAM

TSK...
PUM!
MI "YO" DE SALEM SE HA ESCAPADO...
BAH, DA IGUAL.
EN UNOS DÍAS SE DECIDIRÁ EL DESTINO DE SALEM Y LA SUPERFICIE.
¡¡YA NO ES POSIBLE ENCAUZAR POR OTRO LADO ESTA POTENTÍSIMA CORRIENTE DE KARMA!!

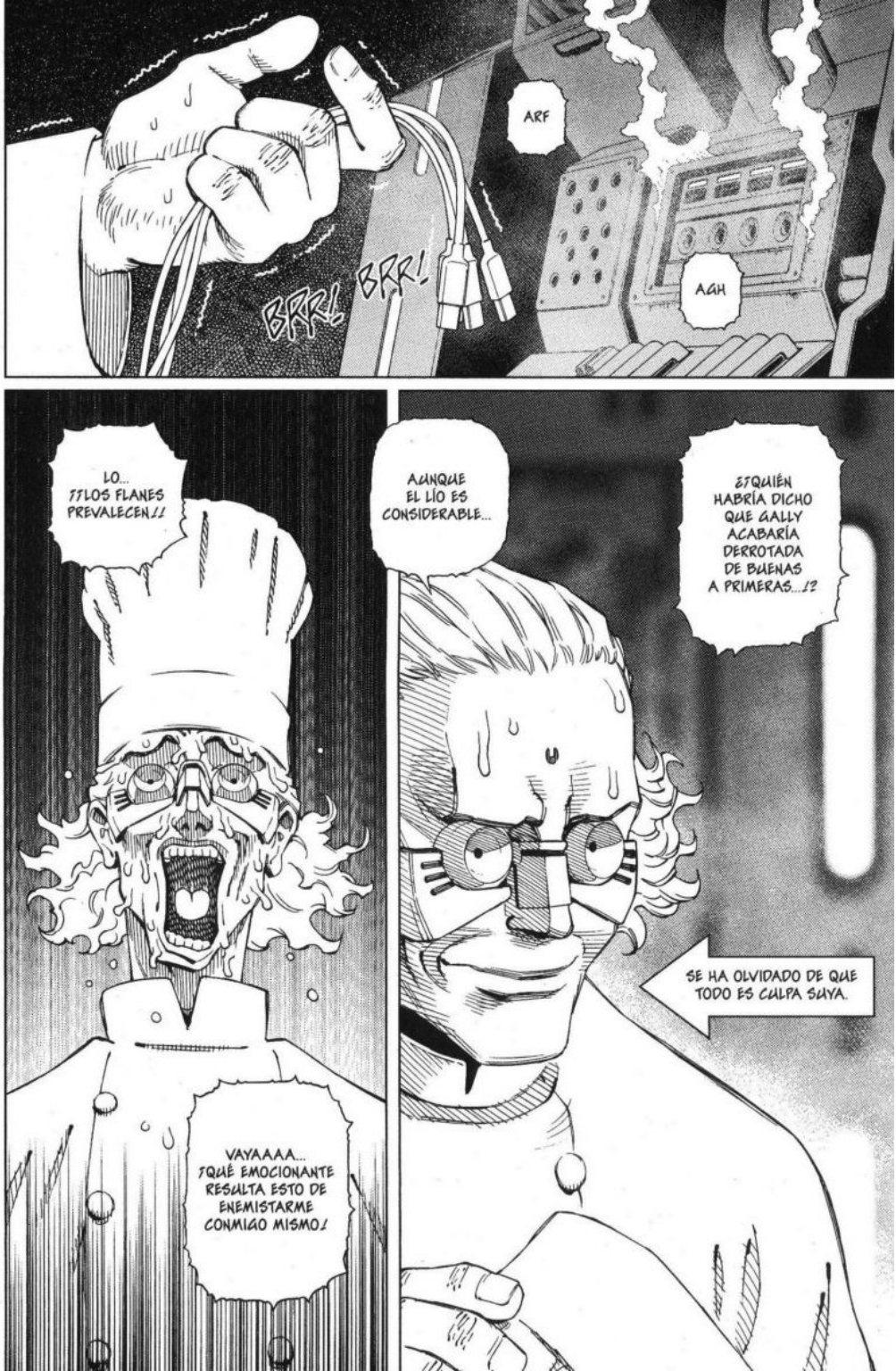
ARF
AGH
BRR! BRR!
¿¿QUIÉN HABRÍA DICHO QUE GALLY ACABARÍA DERROTADA DE BUENAS A PRIMERAS...!?
AUNQUE EL LÍO ES CONSIDERABLE...
SE HA OLVIDADO DE QUE TODO ES CULPA SUYA.
LO... ¡¡¡LOS FLANES PREVALECEN!!!
VAYAAAA... ¡QUÉ EMOCIONANTE RESULTA ESTO DE ENEMISTARME CONMIGO MISMO!

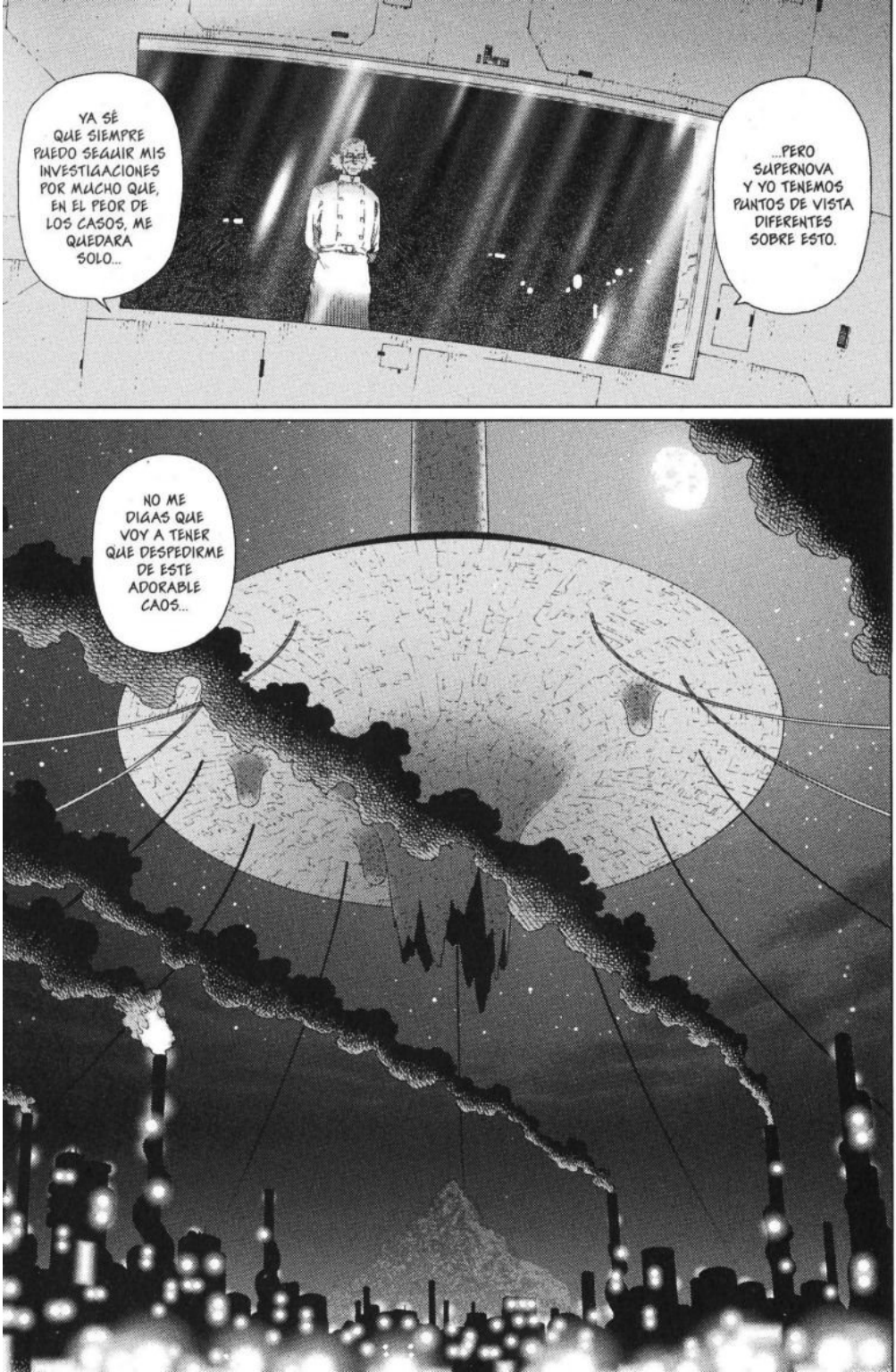
YA SÉ QUE SIEMPRE PUEDO SEGUIR MIS INVESTIGACIONES POR MUCHO QUE, EN EL PEOR DE LOS CASOS, ME QUEDARA SOLO...
...PERO SUPERNOVA Y YO TENEMOS PUNTOS DE VISTA DIFERENTES SOBRE ESTO.
NO ME DIGAS QUE VOY A TENER QUE DESPEDIRME DE ESTE ADORABLE CAOS...

¿UNO...
DOS...
TRES...
CUATRO...

DIEZ...
ONCE...
OYE.

¿POR QUÉ SALEM TIENE ONCE CABLES?

MIRA QUE ERES BURRO... ¡PUES PORQUE SIEMPRE HA TENIDO ONCE Y PUNTO!
COME YA.
YA, PERO ES QUE ONCE NO ES NI CARNE NI PESCADO.
SERÍAN MEJOR DIEZ O DOCE, NO SÉ...

¿EH...? ¿¡EN SERIO!?
FUUH!
FUUH!
EN REALIDAD... HABÍA DOCE...
ASÍ COMO UN TOTAL DE DOCE FÁBRICAS...
FUUH!
CUANDO YO ERA NIÑO... HABÍA DOCE CABLES...
FUUH!
UN DÍA... OCURRIÓ ALGO EN LOS CONFINES DEL FIRMAMENTO...
¿CUÁNTO HACE? ¿QUINIENTOS MILLONES DE AÑOS?
¿¡TÚ EVOLUCIONASTE A PARTIR DE UN NIÑO, BISABUELO!?
¿¡TENGO CARA DE TRILOBITES!?

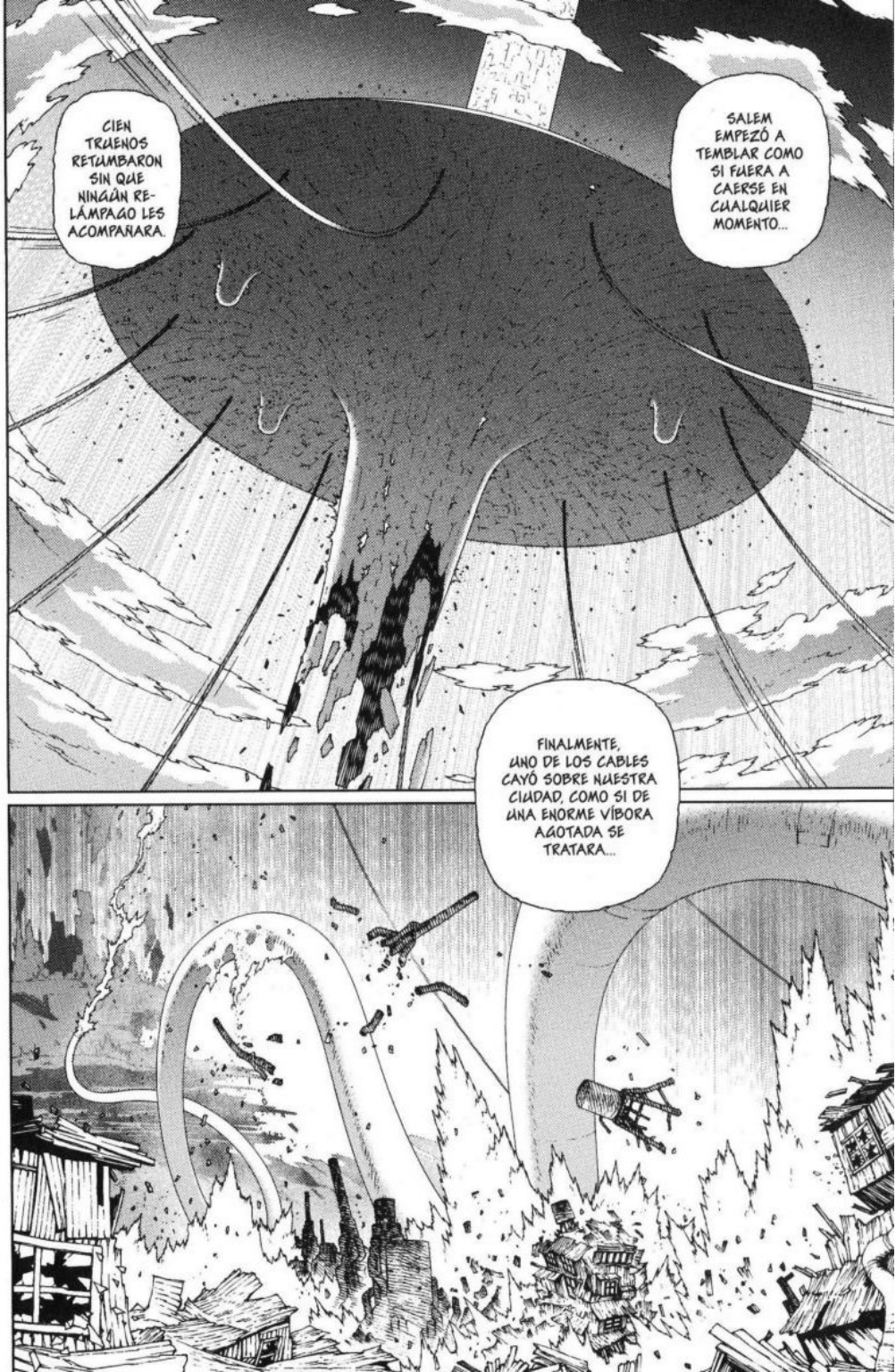
CIEN TRUENOS RETUMBARON SIN QUE NINGÚN RELÁMPAGO LES ACOMPAÑARA.
SALEM EMPEZÓ A TEMBLAR COMO SI FUERA A CAERSE EN CUALQUIER MOMENTO...
FINALMENTE, UNO DE LOS CABLES CAYÓ SOBRE NUESTRA CIUDAD, COMO SI DE UNA ENORME VÍBORA AGOTADA SE TRATARA...

AQUELLA NOCHE, INCONTABLES ESTRELLAS FUGACES ILUMINARON EL CIELO.
ERA COMO SI EL MUNDO FUERA A ACABARSE DE UN MOMENTO A OTRO...

FUUH!
FUUH!

VE... ¡VENGA YA, BISABUELO! ¡¡DÉJATE DE BATALLITAS INVENTADAS!!

¡NO ME INVENTO NADA!
¡MIRAD A VUESTROS PIES!

ESTÁIS SOBRE LAS RUINAS DE LO QUE FUE LA FÁBRICA DESTRUIDA.
!!

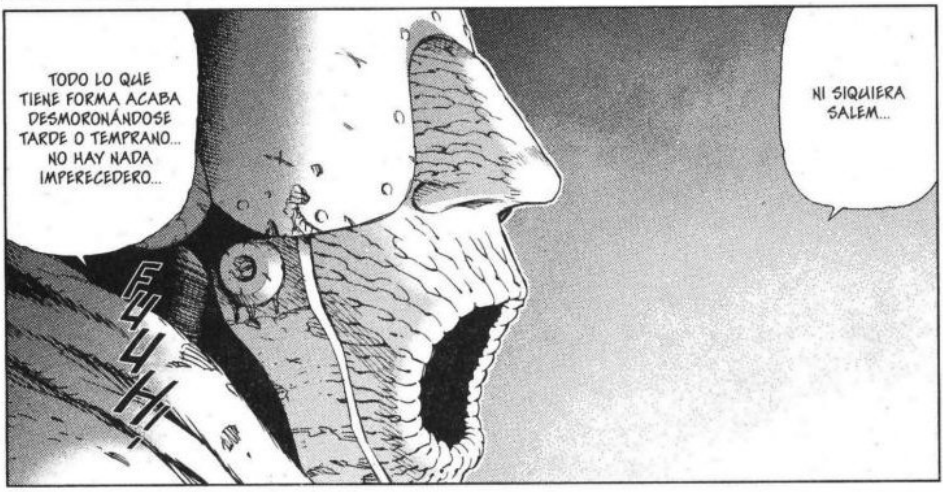
TODO LO QUE TIENE FORMA ACABA DESMORONÁNDOSE TARDE O TEMPRANO... NO HAY NADA IMPERECEDERO...
NI SIQUIERA SALEM...
FUUH

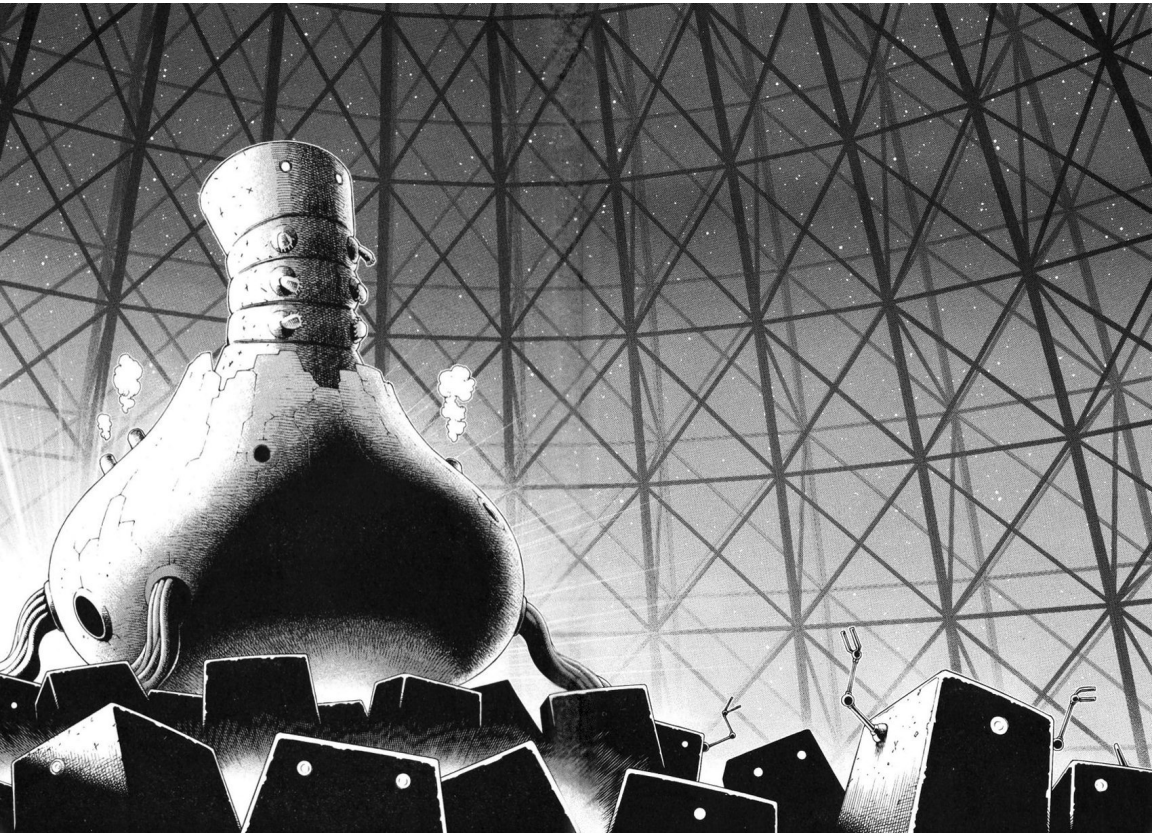

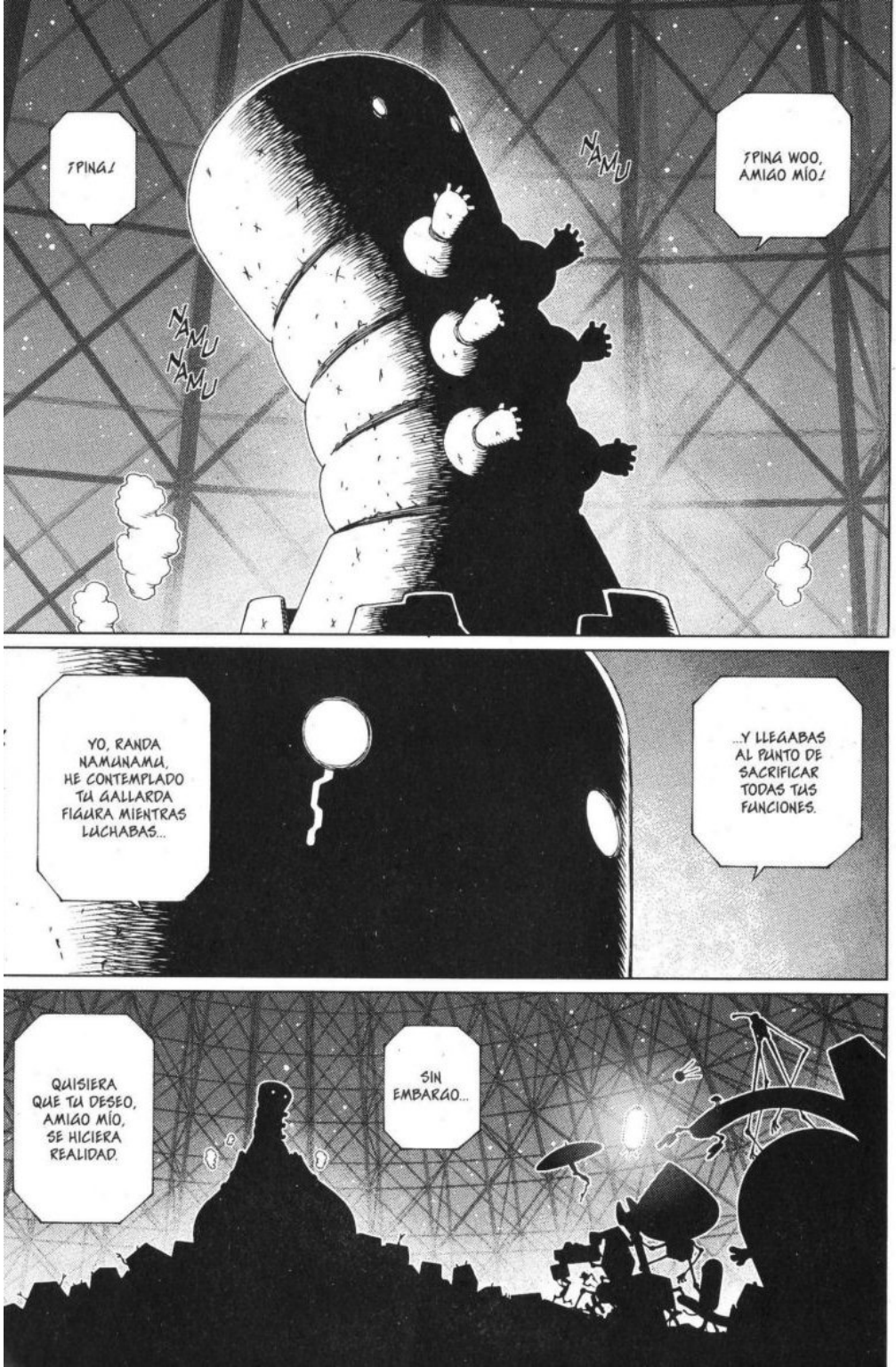
¡PINA!
NAMU
NAMU NAMU
¡PINA WOO, AMIGO MÍO!
YO, RANDA NAMUNAMU, HE CONTEMPLADO TU GALLARDA FIGURA MIENTRAS LUCHABAS...
...Y LLEGABAS AL PUNTO DE SACRIFICAR TODAS TUS FUNCIONES.
QUISIERA QUE TU DESEO, AMIGO MÍO, SE HICIERA REALIDAD.
SIN EMBARGO...

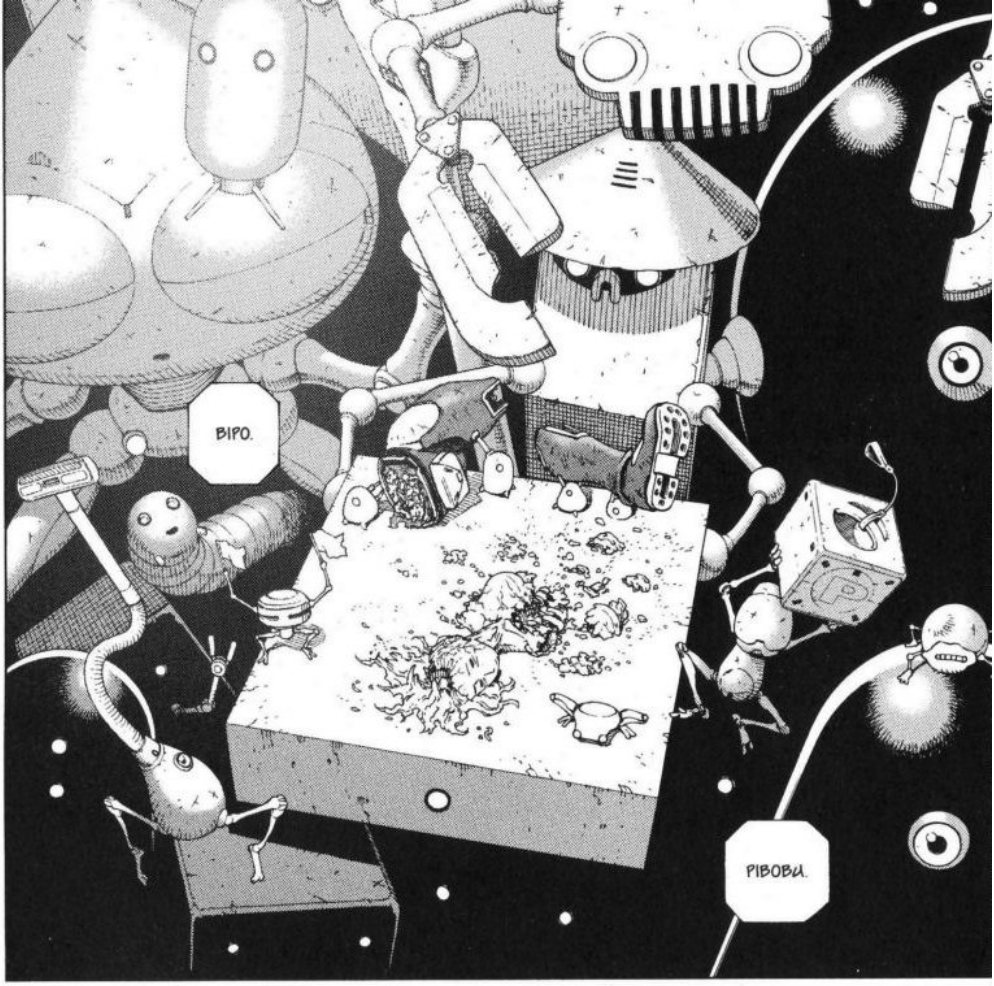
BIPO.
PIBOBU.

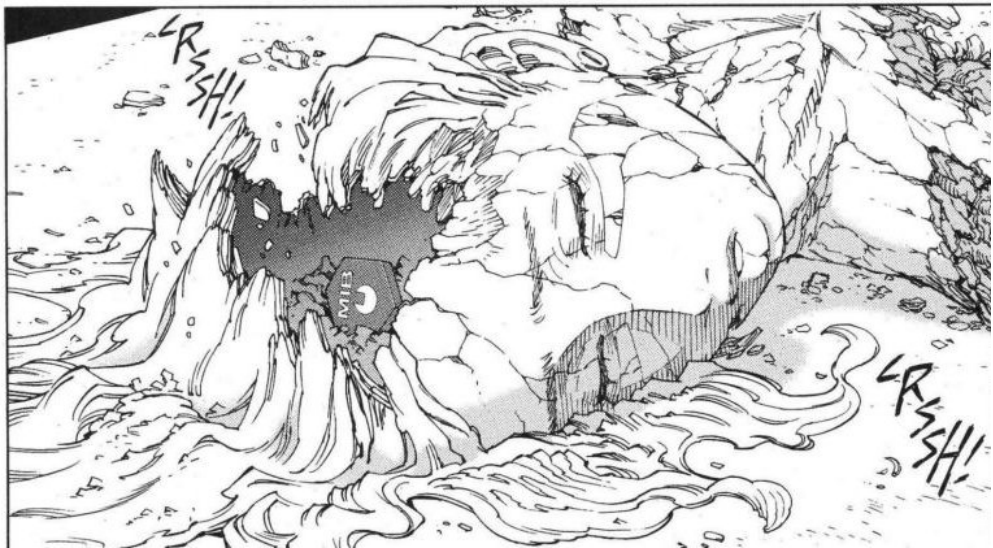
CRSSH!
MIB
CRSSH!

NAMU
NAMU
NAMU
EL GATO CÓSMICO A QUIEN HAS CONFIADO TUS ANHELOS HA SIDO DESTRUIDO.
P

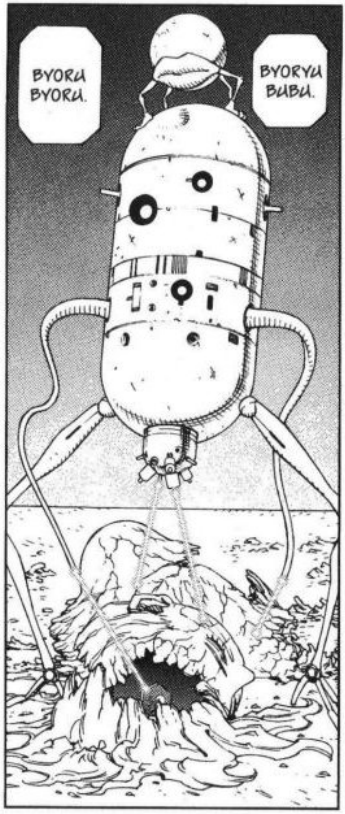
BYORU BYORU.
BYORYU BUBU.

INFORME TÉCNICO: IMPOSIBLE RESTAURAR DEBIDO A QUE SU ESTRUCTURA NO FIGURA EN LA BASE DE DATOS DEL CUERPO MECÁNICO NI DE LA CPU.
NO SE APRECIAN DAÑOS EXTERNOS EN LA CPU, POR LO QUE SE ESTIMA QUE LA DISFUNCIONALIDAD PROVIENE DE UN PROBLEMA EN EL SOFTWARE.

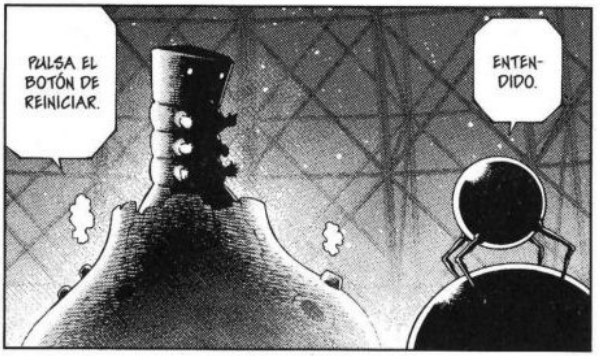
PULSA EL BOTÓN DE REINICIAR.
ENTENDIDO.

¡?
¡BUNBU BUNBU!
¡BIBO BIBO!
¿BYUUU? ¿BYUUU?
¡SILENCIO, MIS ROBOTS!
OOOHH... HEMOS LOGRADO ACCEDER...

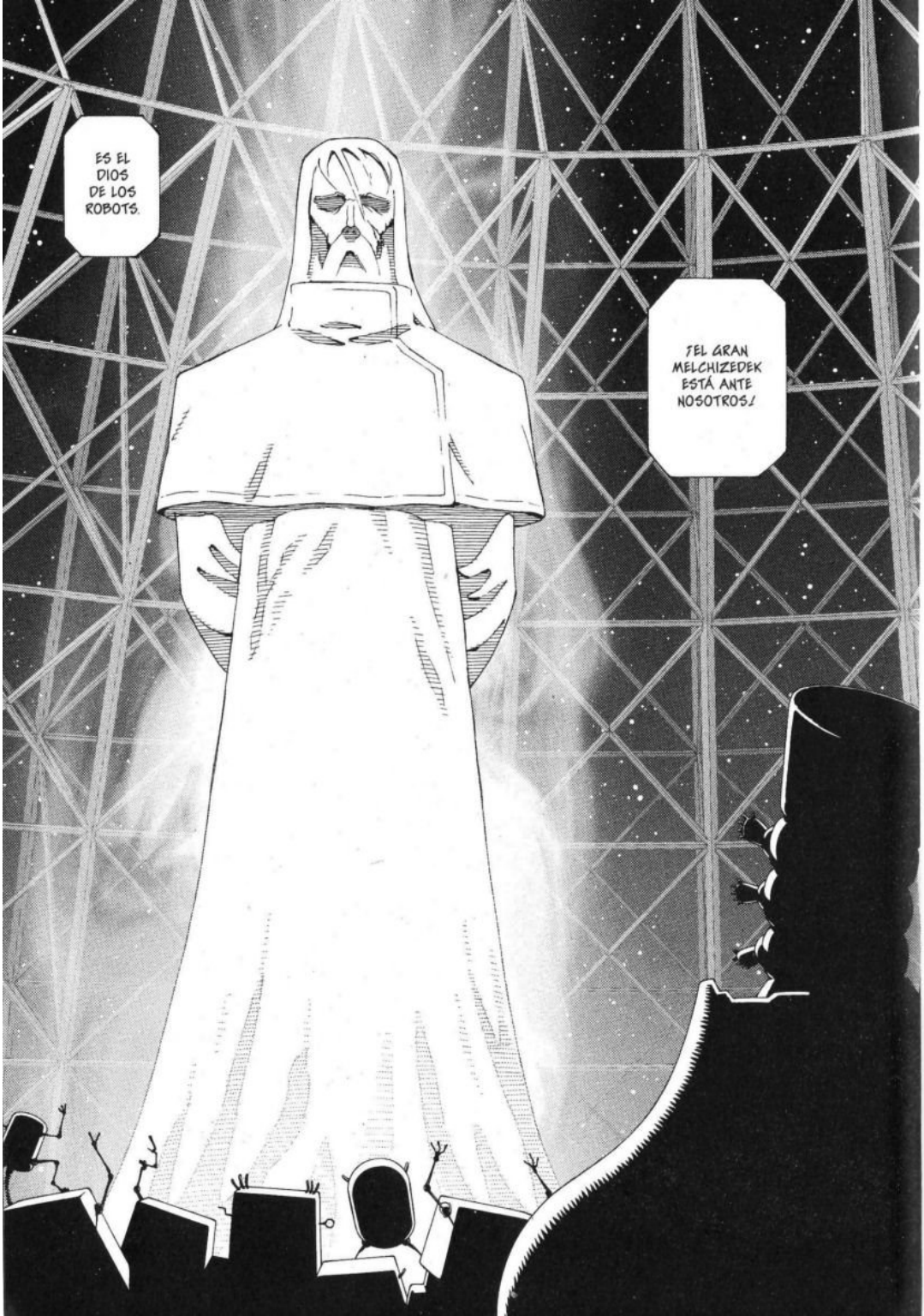
ES EL DIOS DE LOS ROBOTS.
¡EL GRAN MELCHIZEDEK ESTÁ ANTE NOSOTROS!

NO... YO SOY TAN SOLO UNA DE LAS 25 UNIDADES QUE CONFORMAN A MELCHIZEDEK.
NO SOY MÁS QUE UNA VISIÓN DE UN VIEJO HOMBRE.

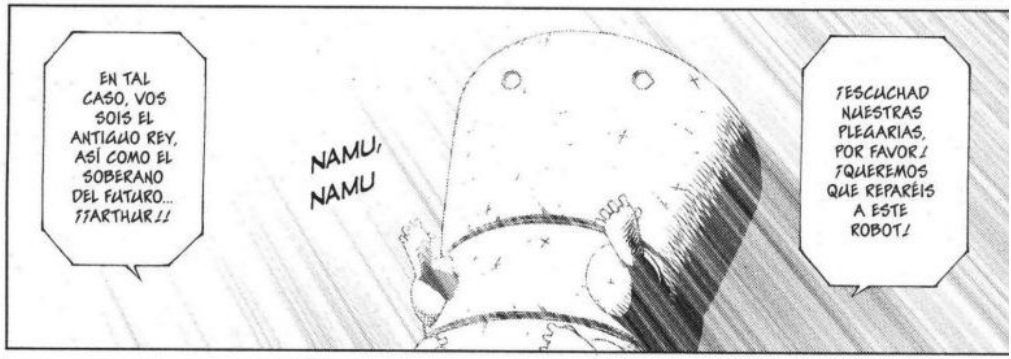
EN TAL CASO, VOS SOIS EL ANTIGUO REY, ASÍ COMO EL SOBERANO DEL FUTURO... ¡¡ARTHUR!!
NAMU, NAMU
¡ESCUCHAD NUESTRAS PLEGARIAS, POR FAVOR! ¡QUEREMOS QUE REPARÉIS A ESTE ROBOT!

APLICADLE EL "FATA MORGANA".

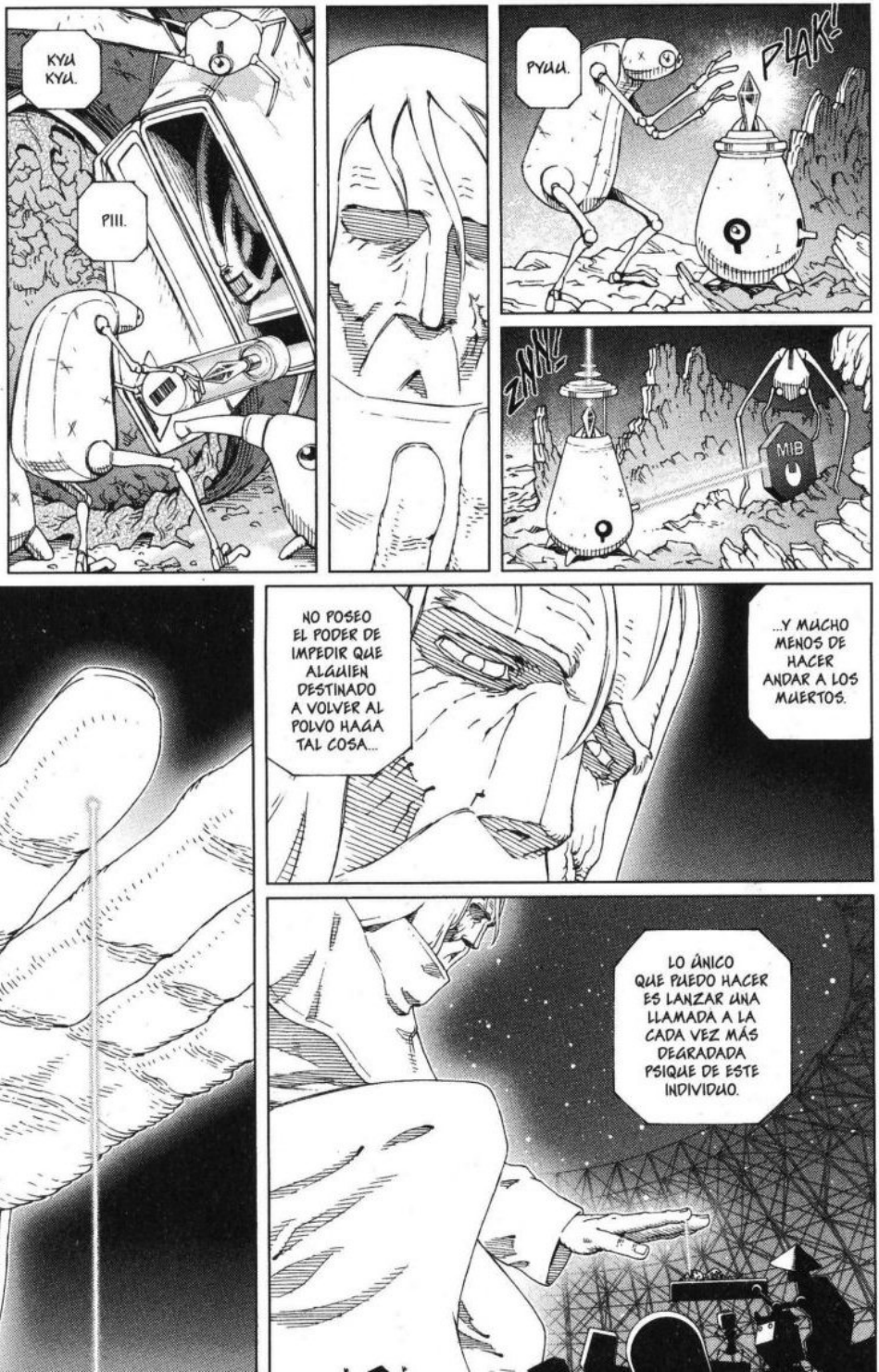
KYU KYU.
PIII.
PYUU.
PLAK!
ZNN!
MIB
...Y MUCHO MENOS DE HACER ANDAR A LOS MUERTOS.
NO POSEO EL PODER DE IMPEDIR QUE ALGUIEN DESTINADO A VOLVER AL POLVO HAGA TAL COSA...
LO ÚNICO QUE PUEDO HACER ES LANZAR UNA LLAMADA A LA CADA VEZ MÁS DEGRADADA PSIQUE DE ESTE INDIVIDUO.

OH, VIAJERA DEL DESTINO QUE VAGAS EN SOLITARIO POR TIERRA INHÓSPITA.
DEBES SABER QUE EN TU LUCHA NO ESTÁS SOLA.

MIRA.
¡HE AQUÍ LA IMAGEN DE TODOS AQUELLOS QUE TE HAN CONFIADO SUS ANHELOS!

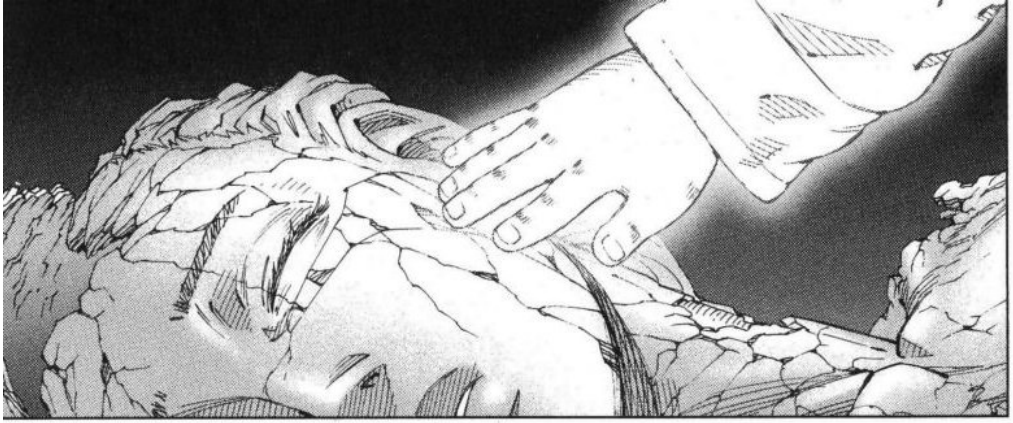

GENTE FUERTE.
GENTE DÉBIL.

GENTE ORGULLOSA Y GENTE INFAME.
VIVOS Y MUERTOS...

AUNQUE SUS CUERPOS HAYAN SUCUMBIDO Y SU PSIQUE SE HAYA ESFUMADO, LA VIBRACIÓN CUÁNTICA GENERADA POR SUS VIDAS INFLUENCIARÁ AL UNIVERSO ENTERO PARA SIEMPRE.
TU LUCHA ES TAMBIÉN LA LUCHA DE TODOS ELLOS.

¡PIPO PAPO!
¡BYUUU! ¡BYUUU!
ACABO DE REDEFINIR LA CONDICIÓN...
¡...DE SER HUMANO!
¡¡DEMUESTRA TU EXISTENCIA ACTUANDO!!
AL IGUAL QUE UN FOGONAZO PRIMIGENIO QUE ILUMINA LAS TINIEBLAS DEL CERO ABSOLUTO...

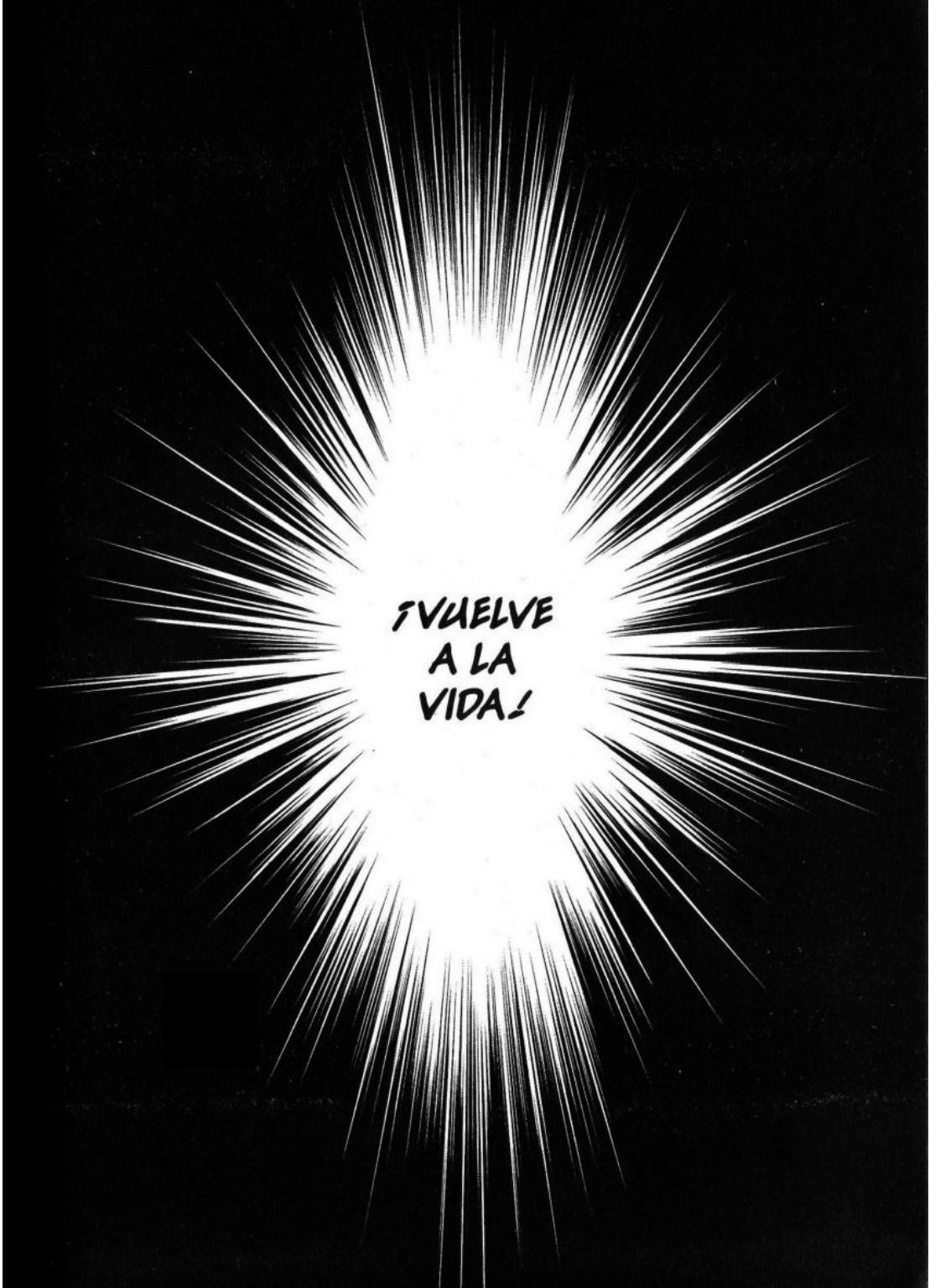
¡VUELVE
A LA
VIDA!

FIN DEL TOMO 16

HAY QUIEN DICE QUE LA ACTITUD DE ZEKKA EN ESTAS VIÑETAS ES UN REFLEJO EXACTO DE LA ACTITUD HABITUAL DEL AUTOR.

¡¡LA ECOLOGÍA SEGÚN ZEKKA!!

¡¡LA HERENCIA DE UN PATÉTICO PUÑETAZO!!

*N. DEL T.: SIGLAS DE *LIFESTYLES OF HEALTH AND SUSTAINABILITY* (ESTILOS DE VIDA SALUDABLES Y SOSTENIBLES).

ZEKKA, EL VIEJO VERDE

¡¡ÁNGELES SAMURÁI!!

¡¡EN EL CAMPO DE BEISBOL, DEMUESTRA QUE ERES UN HOMBRE!! AUNQUE NO ENTIENDO MUY BIEN LAS REGLAS DEL BEISBOL. PERO BUENO...

Story & Art
YUKITO KISHIRO

Staff
TSUTOMU KISHIRO

Supervisor
KENZÔ TONDA

Designer
YÛKI SATÔ

Editor in Chief
YUKIO MOGI

Editor
SAYAKA ITÔ
KYÔKO MURAKAMI

Printing Director
RITSUKO SUGIYAMA (TOSHO INSATSU)
ATSUSHI NAGANUMA (SHÔWA BRIGHT)

Publicado originalmente en los números de septiembre a diciembre de 2007
y de febrero a abril de 2007 de la revista *Ultra Jump*.

GUNNM Last Order

Si deseas información sobre los cómics de Planeta DeAgostini o realizar alguna consulta a la editorial, busca en la web:
www.planetadeagostinicomics.com
Si deseas adquirir los cómics de Planeta DeAgostini, busca en la web: **www.planetacomic.net**

Presidente Grupo Planeta: **José Manuel Lara Bosch**
Consejero Delegado Planeta DeAgostini: **Santiago Benedé**
Director de Planeta DeAgostini Cómics: **Antonio Pérez**
Derechos: Directora: **Anna Buyreu**; asistentes: **Toni Sánchez, Emilio García**
Edición: Editores: **David Hernando, Carles M. Miralles, Laura Gómez, Ignasi Estapé, Yoshimi Ito**
Grafismo: **Rosa Rigau**
Prensa y comunicación: **Tamara Rodríguez**
Comercial: **Xavier Conesa, Carolina Fernández, Carlos Gómez**

GUNNM LAST ORDER nº 16 (de 16). Publicación de Editorial Planeta DeAgostini, S.A. Diagonal, 662-664, 3º B, 08034 - Barcelona. Copyright © 2006 Editorial Planeta DeAgostini, S.A., sobre la presente edición. Reservados todos los derechos.
GUNNM LAST ORDER by Yukito Kishiro. Copyright © 2000 by Yukito Kishiro. All rights reserved. First published in Japan in 2000 by SHUEISHA Inc. through VIZ Media, LLC, U.S.A. For the purpose of publication in Spain, the artwork in this publication is generally printed in reverse from the original japanese version. Edición española realizada a partir de la edición japonesa. El orden de lectura de la edición original japonesa se ha invertido para la edición española.
Traducción: Marc Bernabé- Corrección: Daruma Serveis Lingüístics, S.L.- Coordinación: Sira Guarido -Diseño de cubierta: Sam García. -Realización técnica editorial: El Catálogo del Cómic S.L.
Impreso en España por Soler. Depósito legal: B -36409-2008.
Distribuido en España por Logista Publicaciones. C/ Trigo, 39, Edificio 2. Pol. Ind. Polvoranca; 28914 Leganés (Madrid). Tel.: 914 819 800 - Fax : 914 819 798. (XI-08) (4GW8).
El precio en Canarias, Ceuta y Melilla incluye gastos de transporte. Printed in Spain / Impreso en España.
Este libro se vende en librerías o solicitándolo al servicio de venta por correo. Ninguna parte de este libro puede ser reproducida ni incorporada a un sistema informático, ni está permitida su transmisión en cualquier forma o cualquier medio, sea este electrónico, mecánico, por fotocopia, por grabación u otros medios, sin el permiso previo y por escrito del editor. Las infracciones se perseguirán según la ley.

Visita mi blog

En mi blog encontrarás los mejores mangas, con la mejor calidad, edición y traducción de todo internet.

https://descargarmangaspormega.blogspot.com/

También te invito a visitar mis otros blogs y seguirme en mis redes sociales para estar informado cada vez que publique nuevo contenido ó actualice algún manga/anime.

[Anime]
https://descargar-animes-por-mega-gratis.blogspot.com

[Hentai]
https://hentaiparaiso.blogspot.com/

https://www.facebook.com/JoseAlvares97

https://twitter.com/@Jose_AlvarezYT

https://www.instagram.com/josealvarezyt

https://www.paypal.me/JoseAlvarez98

PD: Soy Venezolano, cada dolar equivale a días de trabajo aquí, así que me estarías ayudando mucho...

Blog de respaldo

Si eliminan mis blogs principales, búsquenme en mis redes sociales o aquí:

https://animanganimess.blogspot.com